

목 차

정 정 신 고 (보 고)	1
【 대표이사 등의 확인 】	16
분 기 보 고 서	17
【 대표이사 등의 확인 】	18
I. 회사의 개요	19
1. 회사의 개요	19
2. 회사의 연혁	30
3. 자본금 변동사항	34
4. 주식의 총수 등	35
5. 의결권 현황	36
6. 배당에 관한 사항 등	36
II. 사업의 내용	38
III. 재무에 관한 사항	60
1. 요약재무정보	60
2. 연결재무제표	61
3. 연결재무제표 주식	61
4. 재무제표	62
5. 재무제표 주식	66
6. 기타 재무에 관한 사항	89
IV. 감사인의 감사의견 등	102
V. 이사의 경영진단 및 분석의견	104
VI. 이사회 등 회사의 기관에 관한 사항	105
1. 이사회에 관한 사항	105
2. 감사제도에 관한 사항	108
3. 주주의 의결권 행사에 관한 사항	109
VII. 주주에 관한 사항	111
VIII. 임원 및 직원 등에 관한 사항	117
1. 임원 및 직원의 현황	117
2. 임원의 보수 등	121
IX. 계열회사 등에 관한 사항	123
X. 이해관계자와의 거래내용	143
XI. 그 밖에 투자자 보호를 위하여 필요한 사항	146
【 전문가의 확인 】	158
1. 전문가의 확인	158
2. 전문가와의 이해관계	158

정정신고(보고)

2016년 05월 31일

1. 정정대상 공시서류 : 분기보고서 (2016.03)
2. 정정대상 공시서류의 최초제출일 : 2016.05.16
3. 정정사항

항 목	정정사유	정 정 전	정 정 후
I. 회사의 개요 1. 회사의 개요 사. 계열회사에 관한 사항 (2) 해외 IX. 계열회사 등에 관한 사항 1. 계열회사 현황 (2) 해외	기재 오류 정정	(주1) 정정 전	(주2) 정정 후

(주1) 정정 전

(2) 해외

(2016.03.31 기준)

출자회사명	피출자회사명	지분율
Chocolaterie Guylian N.V	Aimee BVBA	99.0%
Rakhat JSC	Almaty Sweets LLC	100.0%
롯데제과(주)	BIBICA Corporation	44.0%
Burger King Japan Holdings Co.,Ltd.	Burger King Japan Co., Ltd.	100.0%
(주)롯데리아	Burger King Japan Holdings Co.,Ltd.	100.0%
현대로지스틱스(주)	CHANGWAN CONTAINER SERVICE LIMITED	70.0%
Lotte Chemical Titan International Limited	Chemical Brothers Limited	100.0%
Chocolaterie Guylian N.V	Chocolaterie Guylian Deutschland GmbH	100.0%
Lotte Confectionery Holdings (Europe) B.V.	Chocolaterie Guylian N.V	99.97%
HYUNDAI LOGISTICS (GERMANY) GMBH	CONTAINER DEPOT UND REPARATUR HAMBURG GMBH	100.0%
롯데쇼핑(주)	Coralis S.A.	45.0%
Coralis S.A.	Coralis Vietnam Co.,Ltd.	100.0%
(주)대흥기획	DAEHONG COMMUNICATIONS VIETNAM CO., LTD.	95.0%
BIBICA Corporation	East BIBICA One Member Co.,Ltd	100.0%
Lotte Shopping Holdings (Hong Kong), Ltd	East Fine Enterprise Ltd.	100.0%
Lotte Shopping Holdings (Hong Kong), Ltd	Fine Port Ltd	100.0%
Lotte Shopping Holdings (Hong Kong), Ltd	Fine Spring Ltd.	100.0%
Lotte Shopping Holdings (Hong Kong), Ltd	Full Faith Development Ltd.	100.0%

Lotte Shopping Holdings (Hong Kong), Ltd	Goldwell Corporation Ltd.	100.0%
Chocolaterie Guylian N.V	Guylian Asia Ltd	99.9%
Chocolaterie Guylian N.V	Guylian Iberia, LDA	99.3%
Chocolaterie Guylian N.V	Guylian UK Ltd	100.0%
Chocolaterie Guylian N.V	Guylian USA, Inc	100.0%
Kotobuki Holding (HK) Ltd	Hai Thanh-Kotobuki Joint Venture Co.	70.0%
Lucky Pai (Shanghai) Information Technology Co.,Ltd.	Hangzhou Lucky Pai Investment Co.,Ltd.	100.0%
Hangzhou Lucky Pai Investment Co.,Ltd.	Heilongjiang Fangxin TV Shopping Media Co.,Ltd.	49.0%
롯데쇼핑(주)	Hemisphere Film Investors II, LLC	100.0%
Hemisphere Film Investors II, LLC	Hemisphere Film Investors LLC	50.0%
HYUNDAI LOGISTICS (UK) HOLDINGS LTD.	HLC (GERMANY) GmbH	51.0%
Lotte Shopping Holdings (Hong Kong), Ltd	Hong Fung Ltd.	100.0%
(주)호텔롯데	Hotel & Resort Joetsumyoko Co., Ltd.	100.0%
(주)호텔롯데	HOTEL LOTTE Holdings HK Limited	100.0%
현대정보기술(주)	Hyundai Information Technology Vietnam Corporation	100.0%
HYUNDAI LOGISTICS (AMERICA), INC.	Hyundai Intermodal, INC	70.0%
HYUNDAI LOGISTICS (UK) HOLDINGS LTD.	HYUNDAI LOGISTICA BRASIL LTDA	51.0%
현대로지스틱스(주)	HYUNDAI LOGISTICS (AMERICA), INC.	100.0%
HYUNDAI LOGISTICS (HK) HOLDINGS LIMITED	HYUNDAI LOGISTICS (CAMBODIA) CO.,LTD.	51.0%
현대로지스틱스(주)	HYUNDAI LOGISTICS (GERMANY) GMBH	100.0%
현대로지스틱스(주)	HYUNDAI LOGISTICS (HK) HOLDINGS LIMITED	100.0%
HYUNDAI LOGISTICS (HK) HOLDINGS LIMITED	HYUNDAI LOGISTICS (HK) INT'L LIMITED	51.0%
HYUNDAI LOGISTICS UK LIMITED	HYUNDAI LOGISTICS (ITALY) SRL	100.0%
현대로지스틱스(주)	HYUNDAI LOGISTICS (MALAYSIA) SDN. BHD.	100.0%
HYUNDAI LOGISTICS (UK) HOLDINGS LTD.	HYUNDAI LOGISTICS (NETHERLANDS) B.V.	51.0%
HYUNDAI LOGISTICS (HK) HOLDINGS LIMITED	HYUNDAI LOGISTICS (SINGAPORE) PTE. LTD.	51.0%
현대로지스틱스(주)	HYUNDAI LOGISTICS (UK) HOLDINGS LTD.	100.0%
HYUNDAI LOGISTICS (AMERICA), INC.	HYUNDAI LOGISTICS (USA), INC.	70.6%
HYUNDAI LOGISTICS (HK) HOLDINGS LIMITED	HYUNDAI LOGISTICS INDIA PRIVATE LIMITED	51.0%
HYUNDAI LOGISTICS (UK) HOLDINGS LTD.	HYUNDAI LOGISTICS UK LIMITED	51.0%
현대로지스틱스(주)	HYUNDAI VINATRANS LOGISTICS CO.,LTD	51.0%
Lotte Shopping Holdings (Singapore)Pte., Ltd	INTERNATIONAL BUSINESS CENTER COMPANY LIMITED	50.0%
(주)롯데리아	KKD Lotte Holdings	100.0%
Lotte Kolson(Private) Limited	Kolson Industries(Pvt) Limited	100.0%
롯데케미칼(주)	Kor-Uz Gas Chemical Investment Ltd.	49.0%
Lotte Hotel & Retail Vietnam Pte. Ltd.	Kotobuki Holding (HK) Ltd	100.0%
(주)롯데홀딩스	L & S(Thailand) Co.,Ltd.	49.0%
LOTTE Chemical USA Corporation	LACC, LLC	90.0%
Lotte Food Holding Co.,Ltd.	LH Foods Co.,Ltd	50.0%
Lotte Shopping Holdings (Hong Kong), Ltd	LHSC Limited	51.1%
(주)롯데	Lotte (MALAYSIA) SDN BHD	100.0%

롯데상사(주)	Lotte Agro Holdings B.V.	100.0%
Lotte Agro Holdings B.V.	Lotte Agro RUS LLC	99.0%
롯데자산개발(주)	LOTTE ASSET MANAGEMENT (HK) LIMITED	100.0%
롯데칠성음료(주)	LOTTE BEVERAGE AMERICA CORP.	100.0%
롯데칠성음료(주)	LOTTE Beverage Holdings (Singapore) Pte. Ltd.	100.0%
롯데케미칼(주)	Lotte Chemical Alabama Corporation	100.0%
LOTTE Chemical USA Corporation	LOTTE Chemical Louisiana, LLC	100.0%
롯데케미칼(주)	Lotte Chemical Pakistan Limited	75.0%
롯데케미칼(주)	LOTTE CHEMICAL POLAND SP. ZO.O	100.0%
Lotte Chemical Titan (M) Sdn. Bhd.	Lotte Chemical Singapore Pte. Ltd.	100.0%
Lotte Chemical Titan Holding Sdn. Bhd.	Lotte Chemical Titan (M) Sdn. Bhd.	100.0%
Lotte Chemical Titan Holding Sdn. Bhd.	Lotte Chemical Titan Capital (L) Limited	100.0%
롯데케미칼(주)	Lotte Chemical Titan Holding Sdn. Bhd.	100.0%
PT. Lotte Chemical Titan Tbk	Lotte Chemical Titan International Limited	100.0%
Lotte Chemical Titan Holding Sdn. Bhd.	Lotte Chemical Titan International Sdn. Bhd.	100.0%
Lotte Chemical Titan Holding Sdn. Bhd.	Lotte Chemical Titan Trading Sdn. Bhd.	100.0%
롯데케미칼(주)	Lotte Chemical UK Limited	100.0%
롯데케미칼(주)	LOTTE Chemical USA Corporation	100.0%
롯데제과(주)	Lotte Confectionery (S.E.A.) Pte Ltd	100.0%
롯데제과(주)	Lotte Confectionery Holdings (Europe) B.V.	51.0%
(주)롯데	Lotte Confectionery Pilippinas Corp.	100.0%
Lotte Europe Holdings B.V.	Lotte Confectionery RUS	100.0%
롯데정보통신(주)	Lotte Data Communication Company Limited Vietnam	100.0%
(주)우리홈쇼핑	Lotte DatViet Homeshopping Co.,Ltd.	85.6%
(주)롯데홀딩스	Lotte Do Brasil Alimentos Ltda	99.0%
LOTTE DUTY FREE SINGAPORE PTE. LTD.	Lotte Duty Free (Thailand) Co., Ltd	49.0%
(주)호텔롯데	Lotte Duty Free Guam, LLC	0.0%
(주)호텔롯데	Lotte Duty Free Hong Kong Ltd.	100.0%
(주)호텔롯데	Lotte Duty Free Japan Co., Ltd.	80.0%
(주)호텔롯데	Lotte Duty Free Kansai Co., Ltd.	100.0%
(주)호텔롯데	LOTTE DUTY FREE SINGAPORE PTE. LTD.	100.0%
롯데건설(주)	Lotte E&C Malaysia Sdn. Bhd.	100.0%
Lotte Shopping Holdings (Singapore)Pte., Ltd	LOTTE E-COMMERCE VIETNAM CO., LTD	100.0%
롯데건설(주)	Lotte Engineering and Construction India Pvt. Ltd.	100.0%
롯데건설(주)	Lotte Engineering and Construction Vietnam Co., Ltd	100.0%
롯데건설(주)	Lotte Engineering Construction Mongolia LLC	100.0%
(주)호텔롯데	Lotte Europe Holdings B.V.	37.9%
Lotte Europe Holdings B.V.	Lotte Europe Investment	100.0%
롯데제과(주)	Lotte Food Holding Co.,Ltd.	100.0%
(주)롯데	Lotte Four Seas Ltd.(MKG)	70.0%
Lotte Properties(Shenyang) Ltd.	Lotte Glory Properties(Shenyang) Ltd.	100.0%
(주)호텔롯데	Lotte Hotel & Retail Vietnam Pte. Ltd.	40.0%
(주)호텔롯데	Lotte Hotel Guam LLC.	100.0%
(주)호텔롯데	LOTTE HOTEL HOLDINGS USA CO., LTD.	100.0%
(주)호텔롯데	LOTTE HOTEL NEW YORK PALACE, LLC	100.0%
Lotte Europe Holdings B.V.	Lotte Hotel Saint Petersburg LLC	100.0%

㈜호텔롯데	LOTTE HOTEL VIETNAM COMPANY LIMITED	100.0%
롯데제과㈜	Lotte India Co., Ltd.	98.6%
롯데상사㈜	Lotte International America Corp.	100.0%
롯데상사㈜	LOTTE INTERNATIONAL OCEANIA PTY LTD.	100.0%
롯데제과㈜	Lotte Kolson(Private) Limited	96.5%
롯데자산개발㈜	Lotte Land (Singapore) Private Limited	100.0%
롯데칠성음료주	LOTTE LIQUOR JAPAN CO.,LTD	100.0%
낙천(북경)물류유한공사	LOTTE Logistics (HongKong) Co., Limited	90.0%
롯데로지스틱스㈜	Lotte Logistics Vietnam CO.,LTD	100.0%
Lotte Shopping Holdings (Singapore)Pte., Ltd	Lotte Mart C&C India Private Limited	100.0%
Lotte Shopping Holdings (Hong Kong), Ltd	Lotte Mart China Co., Ltd.	100.0%
롯데카드㈜	Lotte Members Vietnam Co.,Ltd.	100.0%
LOTTE Beverage Holdings (Singapore) Pte. Ltd.	LOTTE MGS Beverage (Myanmar) Co., Ltd.	76.6%
㈜롯데	Lotte Philippines Co.,Ltd.	39.0%
롯데쇼핑㈜	LOTTE PROPERTIES (CHENGDU) HK LIMITED	73.5%
롯데자산개발㈜	LOTTE PROPERTIES (HANOI) SINGAPORE PTE. LTD.	100.0%
롯데자산개발㈜	Lotte Properties(Shenyang) Ltd.	37.2%
롯데렌탈㈜	LOTTE Rent-A-Car (Thailand) Co.,Ltd.?	49.0%
롯데렌탈㈜	Lotte Rental (Vietnam) Company Limited	100.0%
Lotte Shopping Holdings (Hong Kong), Ltd	Lotte Shopping Business Management (Hong Kong) Limited	100.0%
롯데쇼핑㈜	Lotte Shopping Holdings (Hong Kong), Ltd	100.0%
롯데쇼핑㈜	Lotte Shopping Holdings (Singapore)Pte., Ltd	100.0%
Lotte Shopping Holdings (Singapore)Pte., Ltd	Lotte Shopping India Pvt.,Ltd	90.0%
Lotte Shopping Holdings (Singapore)Pte., Ltd	Lotte Shopping Plaza Vietnam Co.,Ltd.	100.0%
Lotte Europe Holdings B.V.	Lotte Shopping RUS	100.0%
㈜롯데홀딩스	Lotte Singapore pte. Ltd.	100.0%
롯데제과㈜	Lotte Taiwan Co.,Ltd.	50.0%
㈜롯데	Lotte U.S.A. INC.	100.0%
롯데케미칼㈜	LOTTE UBE SYNTHETIC RUBBER SDN. BHD.	40.0%
㈜롯데	Lotte Vietnam Co., Ltd.	60.5%
롯데쇼핑㈜	Lotte Vietnam Shopping Co.,Ltd	100.0%
롯데상사㈜	Lotte Vina International Co., Ltd.	100.0%
㈜롯데홀딩스	Lotte wedel SP. ZO. O	100.0%
롯데쇼핑㈜	LotteCinema Vietnam	90.0%
현대정보기술주	Lotte-HPT High Tech. Vietnam Shareholding Company	50.0%
LHSC Limited	Luck Pai Ltd.	100.0%
Luck Pai Ltd.	Lucky Pai (Shanghai) Information Technology Co.,Ltd.	100.0%
Luck Pai Ltd.	Lucky Pai (Shanghai) Network Technology Co.,Ltd.	100.0%
Luck Pai Ltd.	Lucky Pai (Shanghai) Trading Co.,Ltd.	100.0%
Luck Pai Ltd.	Lucky Pai(Shanghai) Commercial Co.,Ltd.	100.0%
Lotte Shopping Holdings (Hong Kong), Ltd	Ocean Rich International Ltd.	100.0%
롯데칠성음료주	Pepsi-Cola Products Philippines, Inc.	38.9%
Lotte Wedel sp.zo.o	Pijalnie Czekolady Wedel Sp.zo.o.	100.0%
Chemical Brothers Limited	PT LOTTE CHEMICAL TITAN NUSANTARA	99.9%
롯데제과㈜	PT LOTTE RND CENTER INDONESIA	33.0%

Lotte Shopping Holdings (Singapore)Pte., Ltd	PT LOTTE SHOPPING AVENUE INDONESIA	99.0%
㈜대홍기획	PT. Daehong Communications Indonesia	99.0%
롯데캐피탈㈜	PT. LOTTE CAPITAL INDONESIA	78.1%
Lotte Chemical Titan International Sdn. Bhd.	PT. Lotte Chemical Titan Tbk	95.2%
롯데로지스틱스㈜	PT. Lotte Logistics Indonesia	99.0%
롯데알미늄㈜	PT. Lotte Packaging	99.4%
Lotte Shopping Holdings (Singapore)Pte., Ltd	PT. Lotte Shopping Indonesia	80.0%
㈜호텔롯데	PT. SJ Indonesia	90.0%
PT. Lotte Chemical Titan Tbk	PT. Titan Trading	99.6%
롯데정보통신㈜	PT.Lotte Data Communication Company Indonesia	99.8%
㈜롯데	PT.Lotte Indonesia	98.3%
Lotte Shopping Holdings (Singapore)Pte., Ltd	PT.Lotte Mart Indonesia	99.0%
롯데카드㈜	PT.LOTTE MEMBERS INDONESIA	99.0%
㈜롯데	PT.Lotte Trade and Distribution	60.0%
㈜롯데리아	PT.Lotteria Indonesia	51.0%
롯데제과㈜	Rakhat JSC	92.4%
Rakhat JSC	Rakhat TR	99.9%
Rakhat JSC	Rakhat Trading House LLP	100.0%
Rakhat JSC	Rakhat-Aktau LLP	100.0%
Rakhat JSC	Rakhat-Aktobe LLP	100.0%
Rakhat JSC	Rakhat-Astana LLP	100.0%
Rakhat JSC	Rakhat-Karaganda LLP	100.0%
Rakhat JSC	Rakhat-Oral LLP	100.0%
Rakhat JSC	Rakhat-Shymkent LLP	100.0%
Rakhat JSC	Rakhat-Shymkent Trading House LLP	100.0%
Rakhat JSC	Rakhat-Taldykorgan LLP	100.0%
현대로지스틱스㈜	Shanghai Hyundai Asia Shipping International Freight Forwarding Co.Ltd.	66.0%
Lucky Pai (Shanghai) Information Technology Co.,Ltd.	Shanghai Jijie Commercial Trading Co.,Ltd.	100.0%
Lucky Pai (Shanghai) Information Technology Co.,Ltd.	Shanghai Jirong Commercial Trading Co.,Ltd.	100.0%
Chongqing Television & Media Co., Ltd.	Shanghai Wenxuan Co., Ltd.	48.5%
Lucky Pai (Shanghai) Information Technology Co.,Ltd.	Shanghai Wenxuan Co., Ltd.	100.0%
Chemical Brothers Limited	South Wealth Finance Limited	100.0%
Lotte Shopping Holdings (Hong Kong), Ltd	Swift Harvest Ltd.	100.0%
㈜롯데	Thai Lotte Co., Ltd.	98.2%
Lotte Four Seas Ltd.	Thai Okashi Land Co., Ltd	49.0%
Lotte Chemical Titan Holding Sdn. Bhd.	Titan Chemicals International Limited	100.0%
Lotte Chemical Titan Holding Sdn. Bhd.	Titan Ethylene Glycol Sdn. Bhd.	100.0%
Lotte Chemical Titan Holding Sdn. Bhd.	Titan Leasing Ltd.	100.0%
Lotte Chemical Titan Holding Sdn. Bhd.	Titan Petrochemicals Sdn. Bhd.	100.0%
Lotte Chemical Titan Holding Sdn. Bhd.	Titan Styrene Sdn. Bhd.	100.0%
Lotte Chemical Titan Trading Sdn. Bhd.	Titan Trading Corp. Limited	100.0%
Lotte Chemical Titan Holding Sdn. Bhd.	Titan Vinyl Sdn. Bhd.	100.0%

㈜롯데리아	Vietnam Lotteria. Ltd.	99.7%
Lotte Shopping Holdings (Hong Kong), Ltd	Waho (China) Ltd.	100.0%
Lotte Shopping Holdings (Hong Kong), Ltd	Wealthland Corporation Ltd.	100.0%
Lotte Europe Holdings B.V.	ZAO Lotte RUS	100.0%
Swift Harvest Ltd.	가흥낙천초시유한공사	100.0%
Swift Harvest Ltd.	강소낙천마특상업유한공사	100.0%
남통취항치업유한공사	강연시광원치업유한공사	100.0%
강소낙천마특상업유한공사	계동낙천초시유한공사	100.0%
Lotte Shopping Holdings (Hong Kong), Ltd	길림낙천초시유한공사	100.0%
롯데로지스틱스㈜	낙천(북경)물류유한공사	100.0%
LH Foods Co.,Ltd	낙천(상해)식품유한공사	90.0%
롯데쇼핑㈜	낙천(중국)기업관리유한공사	70.0%
롯데제과㈜	낙천(중국)식품유한공사	47.2%
Lotte Food Holding Co.,Ltd.	낙천(중국)투자유한공사	100.0%
롯데제과㈜	낙천(청도)식품유한공사	90.0%
KKD Lotte Holdings	낙천가예자(상해)찬음관리유한공사	100.0%
낙천성건설(북경)유한공사	낙천건설(심양)유한공사	100.0%
롯데케미칼㈜	낙천공정소료(가흥)유한공사	100.0%
롯데케미칼㈜	낙천공정소료(심양)유한공사	100.0%
롯데케미칼㈜	낙천공정소료(합비)유한공사	50.0%
롯데제과㈜	낙천냉음(산둥)유한공사	65.0%
㈜롯데리아	낙천리(북경)찬음관리유한공사	100.0%
Lotte Shopping Holdings (Hong Kong), Ltd	낙천마특(성도)상업유한공사	100.0%
강소낙천마특상업유한공사	낙천마특(소주)초시유한공사	100.0%
Lotte Shopping Holdings (Hong Kong), Ltd	낙천마특(중경)상업유한공사	100.0%
Lotte Properties(Shenyang) Ltd.	낙천물업관리(심양)유한공사	100.0%
Lotte Shopping Holdings (Hong Kong), Ltd	낙천백화(성도)유한공사	100.0%
Lotte Shopping Holdings (Hong Kong), Ltd	낙천백화(심양)유한공사	100.0%
Lotte Shopping Holdings (Hong Kong), Ltd	낙천백화(천진)유한공사	100.0%
Lotte Shopping Holdings (Hong Kong), Ltd	낙천상업관리(위해)유한공사	100.0%
Lotte Shopping Holdings (Hong Kong), Ltd	낙천상업관리(천진)유한공사	100.0%
롯데건설㈜	낙천성건설(북경)유한공사	100.0%
롯데정보통신㈜	낙천신식기술(북경)유한공사	100.0%
낙천신식기술(북경)유한공사	낙천신식기술(심양)유한공사	100.0%
Swift Harvest Ltd.	낙천영향(상해)초시유한공사	100.0%
롯데칠성음료㈜	낙천오더리음료유한공사	100.0%
HOTEL LOTTE Holdings HK Limited	낙천유락(심양)유한공사	100.0%
㈜호텔롯데	낙천유락구자문(북경)유한공사 (Lotte Duty Free Beijing Co., Ltd.)	100.0%
롯데캐피탈㈜	낙천용자조임(중국)유한공사	100.0%
롯데카드㈜	낙천잡영소자순(북경)유한공사 (LOTTE Members China)	100.0%
롯데칠성음료㈜	낙천장백음료유한공사	100.0%
롯데칠성음료㈜	낙천주업(북경)유한공사	100.0%
LOTTE PROPERTIES (CHENGDU) HK LIMITED	낙천지산(성도)유한공사	100.0%
롯데쇼핑㈜	낙천초시유한공사	100.0%
롯데알미늄㈜	낙천포장(북경)유한공사	40.0%
LOTTE ASSET MANAGEMENT (HK) LIMITED	낙천항목자순(상해)유한공사	100.0%

롯데케미칼(주)	낙천화학(가흥)유한공사	100.0%
남동강풍치업유한공사	남동강풍창지유한공사	100.0%
Hong Fung Ltd.	남동강풍치업유한공사	100.0%
Lotte Shopping Holdings (Hong Kong), Ltd	남동금우치업유한공사	100.0%
강소낙천마특상업유한공사	남동덕신치업유한공사	100.0%
Lotte Shopping Holdings (Hong Kong), Ltd	남동미림치업유한공사	100.0%
Lotte Shopping Holdings (Hong Kong), Ltd	남동부무치업유한공사	100.0%
Lotte Shopping Holdings (Hong Kong), Ltd	남동부화치업유한공사	100.0%
Lotte Shopping Holdings (Hong Kong), Ltd	남동분달치업유한공사	100.0%
Lotte Shopping Holdings (Hong Kong), Ltd	남동요동치업유한공사	100.0%
Lotte Shopping Holdings (Hong Kong), Ltd	남동춘취치업유한공사	100.0%
Lotte Shopping Holdings (Hong Kong), Ltd	남동취항치업유한공사	100.0%
(주)대흥기획	대흥광고(상해)유한공사	100.0%
(주)롯데홀딩스	롯데물산(주)	100.0%
(주)롯데스트레티직인베스트먼트	롯데부동산(주)	100.0%
(주)롯데홀딩스	롯데상사(주)	100.0%
롯데케미칼(주)	삼강낙천화공유한공사	50.0%
Shanghai Hyundai Asia Shipping International Freight Forwarding Co.Ltd.	상해현대아륙물류유한공사	100.0%
강소낙천마특상업유한공사	서주낙천초시유한공사	100.0%
롯데쇼핑(주)	심양심락전영투자관리유한공사	49.0%
남동덕신치업유한공사	연운항익상치업유한공사	100.0%
Lotte Shopping Holdings (Hong Kong), Ltd	요녕낙천초시유한공사	100.0%
Lotte Shopping Holdings (Hong Kong), Ltd	제기덕성치업유한공사	100.0%
(주)롯데스트레티직인베스트먼트	(주)L제10투자회사	100.0%
(주)롯데스트레티직인베스트먼트	(주)L제11투자회사	100.0%
(주)롯데스트레티직인베스트먼트	(주)L제12투자회사	100.0%
(주)롯데스트레티직인베스트먼트	(주)L제1투자회사	100.0%
(주)롯데홀딩스	(주)L제2투자회사	100.0%
(주)L제2투자회사	(주)L제3투자회사	100.0%
(주)L제2투자회사	(주)L제4투자회사	100.0%
(주)L제2투자회사	(주)L제5투자회사	100.0%
(주)L제2투자회사	(주)L제6투자회사	100.0%
(주)롯데스트레티직인베스트먼트	(주)L제7투자회사	100.0%
(주)롯데스트레티직인베스트먼트	(주)L제8투자회사	100.0%
(주)롯데스트레티직인베스트먼트	(주)L제9투자회사	100.0%
(주)롯데홀딩스	(주)긴자코지코나	100.0%
(주)롯데홀딩스	(주)롯데	100.0%
(주)롯데	(주)롯데리아	100.0%
(주)롯데	(주)롯데서비스	100.0%
(주)롯데홀딩스	(주)롯데스트레티직인베스트먼트	31.0%
(주)롯데홀딩스	(주)롯데아이스	100.0%
(주)광윤사	(주)롯데홀딩스	28.1%
(주)롯데홀딩스	(주)메리초코렛컴퍼니	100.0%
(주)롯데	(주)지바롯데마린즈	81.8%
(주)롯데스트레티직인베스트먼트	(주)패밀리	25.0%

남통부화치업유한공사	지주시부화치업유한공사	100.0%
Lotte Shopping Holdings (Hong Kong), Ltd	청도낙천초시유한공사	71.3%
남통분달치업유한공사	치박분달치업유한공사	100.0%
(주)롯데	크리스피크림도너츠재팬(주)	20.0%
롯데케미칼(주)	호석화학무역(상해)유한공사	100.0%
Lotte Shopping Holdings (Hong Kong), Ltd	화안만신치업유한공사	100.0%
남통금우치업유한공사	흥화시백창치업유한공사	100.0%

주1) 기준일은 2016년 3월말

주2) (주)광윤사, 미도리상사(주), (주)롯데그린서비스, (주)마켓비전, LOTTE HOTEL BEVERAGE (NYP), LLC의 최대출자자는 개인임

주3) 2016.04.01일 공정거래위원회 대기업집단 롯데계열로 편입된 롯데정밀화학(주)의 해외 계열회사는 2개사임 (LOTTE Fine Chemical Trading(Shanghai) Co., Ltd. , LOTTE Fine Chemical Europe GmbH)

(주2) 정정 후

(2) 해외

(2016.03.31 기준)

출자회사명	피출자회사명	지분율
Chocolaterie Guylian N.V	Aimee BVBA	99.0%
Rakhat JSC	Almaty Sweets LLC	100.0%
롯데제과(주)	BIBICA Corporation	44.0%
Burger King Japan Holdings Co.,Ltd.	Burger King Japan Co., Ltd.	100.0%
(주)롯데리아	Burger King Japan Holdings Co.,Ltd.	100.0%
현대로지스틱스(주)	CHANGWAN CONTAINER SERVICE LIMITED	70.0%
Lotte Chemical Titan International Limited	Chemical Brothers Limited	100.0%
Chocolaterie Guylian N.V	Chocolaterie Guylian Deutschland GmbH	100.0%
Lotte Confectionery Holdings (Europe) B.V.	Chocolaterie Guylian N.V	99.97%
Chongqing Television & Media Co., Ltd.	Chongqing Yujia Co., Ltd.	51.0%
HYUNDAI LOGISTICS (GERMANY) GMBH	CONTAINER DEPOT UND REPARATUR HAMBURG GMBH	100.0%
롯데쇼핑(주)	Coralis S.A.	45.0%
Coralis S.A.	Coralis Vietnam Co.,Ltd.	100.0%
(주)대흥기획	DAEHONG COMMUNICATIONS VIETNAM CO., LTD.	95.0%
BIBICA Corporation	East BIBICA One Member Co.,Ltd	100.0%
Lotte Mart China Co., Ltd.	East Fine Enterprise Ltd.	100.0%
Lotte Mart China Co., Ltd.	Fine Port Ltd	100.0%
Lotte Mart China Co., Ltd.	Fine Spring Ltd.	100.0%
Lotte Mart China Co., Ltd.	Full Faith Development Ltd.	100.0%
Lotte Mart China Co., Ltd.	Goldwell Corporation Ltd.	100.0%
Chocolaterie Guylian N.V	Guylian Asia Ltd	99.9%
Chocolaterie Guylian N.V	Guylian Iberia, LDA	99.3%
Chocolaterie Guylian N.V	Guylian UK Ltd	100.0%
Chocolaterie Guylian N.V	Guylian USA, Inc	100.0%
Kotobuki Holding (HK) Ltd	Hai Thanh-Kotobuki Joint Venture Co.	70.0%

Lucky Pai (Shanghai) Information Technology Co.,Ltd.	Hangzhou Lucky Pai Investment Co.,Ltd.	100.0%
Hangzhou Lucky Pai Investment Co.,Ltd.	Heilongjiang Fangxin TV Shopping Media Co.,Ltd.	49.0%
롯데쇼핑(주)	Hemisphere Film Investors II, LLC	100.0%
Hemisphere Film Investors II, LLC	Hemisphere Film Investors LLC	50.0%
HYUNDAI LOGISTICS (UK) HOLDINGS LTD.	HLC (GERMANY) GmbH	51.0%
Lotte Shopping Holdings (Hong Kong), Ltd	Hong Fung Ltd.	100.0%
(주)호텔롯데	Hotel & Resort Joetsumyoko Co., Ltd.	100.0%
(주)호텔롯데	HOTEL LOTTE Holdings HK Limited	100.0%
현대정보기술(주)	Hyundai Information Technology Vietnam Corporation	100.0%
HYUNDAI LOGISTICS (AMERICA), INC.	Hyundai Intermodal, INC	70.0%
HYUNDAI LOGISTICS (UK) HOLDINGS LTD.	HYUNDAI LOGISTICA BRASIL LTDA	51.0%
현대로지스틱스(주)	HYUNDAI LOGISTICS (AMERICA), INC.	100.0%
HYUNDAI LOGISTICS (HK) HOLDINGS LIMITED	HYUNDAI LOGISTICS (CAMBODIA) CO.,LTD.	51.0%
현대로지스틱스(주)	HYUNDAI LOGISTICS (GERMANY) GMBH	100.0%
현대로지스틱스(주)	HYUNDAI LOGISTICS (HK) HOLDINGS LIMITED	100.0%
HYUNDAI LOGISTICS (HK) HOLDINGS LIMITED	HYUNDAI LOGISTICS (HK) INT'L LIMITED	51.0%
HYUNDAI LOGISTICS UK LIMITED	HYUNDAI LOGISTICS (ITALY) SRL	100.0%
현대로지스틱스(주)	HYUNDAI LOGISTICS (MALAYSIA) SDN. BHD.	100.0%
HYUNDAI LOGISTICS (UK) HOLDINGS LTD.	HYUNDAI LOGISTICS (NETHERLANDS) B.V.	51.0%
HYUNDAI LOGISTICS (HK) HOLDINGS LIMITED	HYUNDAI LOGISTICS (SINGAPORE) PTE. LTD.	51.0%
현대로지스틱스(주)	HYUNDAI LOGISTICS (UK) HOLDINGS LTD.	100.0%
HYUNDAI LOGISTICS (AMERICA), INC.	HYUNDAI LOGISTICS (USA), INC.	70.6%
HYUNDAI LOGISTICS (HK) HOLDINGS LIMITED	HYUNDAI LOGISTICS INDIA PRIVATE LIMITED	51.0%
HYUNDAI LOGISTICS (UK) HOLDINGS LTD.	HYUNDAI LOGISTICS UK LIMITED	51.0%
현대로지스틱스(주)	HYUNDAI VINATRANS LOGISTICS CO.,LTD	51.0%
Lotte Shopping Holdings (Singapore)Pte., Ltd	INTERNATIONAL BUSINESS CENTER COMPANY LIMITED	50.0%
(주)롯데리아	KKD Lotte Holdings	100.0%
Lotte Kolson(Private) Limited	Kolson Industries(Pvt) Limited	100.0%
롯데케미칼(주)	Kor-Uz Gas Chemical Investment Ltd.	49.0%
Lotte Hotel & Retail Vietnam Pte. Ltd.	Kotobuki Holding (HK) Ltd	100.0%
(주)롯데홀딩스	L & S(Thailand) Co.,Ltd.	49.0%
LOTTE Chemical USA Corporation	LACC, LLC	90.0%
Lotte Food Holding Co.,Ltd.	LH Foods Co.,Ltd	50.0%
Lotte Shopping Holdings (Hong Kong), Ltd	LHSC Limited	51.1%
(주)롯데	Lotte (MALAYSIA) SDN BHD	100.0%
롯데상사(주)	Lotte Agro Holdings B.V.	100.0%
Lotte Agro Holdings B.V.	Lotte Agro RUS LLC	99.0%
롯데자산개발(주)	LOTTE ASSET MANAGEMENT (HK) LIMITED	100.0%

롯데칠성음료주	LOTTE BEVERAGE AMERICA CORP.	100.0%
롯데칠성음료주	LOTTE Beverage Holdings (Singapore) Pte. Ltd.	100.0%
롯데케미칼주	Lotte Chemical Alabama Corporation	100.0%
LOTTE Chemical USA Corporation	LOTTE Chemical Louisiana, LLC	100.0%
롯데케미칼주	Lotte Chemical Pakistan Limited	75.0%
롯데케미칼주	LOTTE CHEMICAL POLAND SP. ZO.O	100.0%
Lotte Chemical Titan (M) Sdn. Bhd.	Lotte Chemical Singapore Pte. Ltd.	100.0%
Lotte Chemical Titan Holding Sdn. Bhd.	Lotte Chemical Titan (M) Sdn. Bhd.	100.0%
Lotte Chemical Titan Holding Sdn. Bhd.	Lotte Chemical Titan Capital (L) Limited	100.0%
롯데케미칼주	Lotte Chemical Titan Holding Sdn. Bhd.	100.0%
PT. Lotte Chemical Titan Tbk	Lotte Chemical Titan International Limited	100.0%
Lotte Chemical Titan Holding Sdn. Bhd.	Lotte Chemical Titan International Sdn. Bhd.	100.0%
Lotte Chemical Titan Holding Sdn. Bhd.	Lotte Chemical Titan Trading Sdn. Bhd.	100.0%
롯데케미칼주	Lotte Chemical UK Limited	100.0%
롯데케미칼주	LOTTE Chemical USA Corporation	100.0%
롯데제과주	Lotte Confectionery (S.E.A.) Pte Ltd	100.0%
롯데제과주	Lotte Confectionery Holdings (Europe) B.V.	51.0%
주롯데	Lotte Confectionery Pilippines Corp.	100.0%
Lotte Europe Holdings B.V.	Lotte Confectionery RUS	100.0%
롯데정보통신주	Lotte Data Communication Company Limited Vietnam	100.0%
주우리홈쇼핑	Lotte DatViet Homeshopping Co.,Ltd.	85.6%
주롯데홀딩스	Lotte Do Brasil Alimentos Ltda	99.0%
LOTTE DUTY FREE SINGAPORE PTE. LTD.	Lotte Duty Free (Thailand) Co., Ltd	49.0%
주호텔롯데	Lotte Duty Free Guam, LLC	0.0%
주호텔롯데	Lotte Duty Free Hong Kong Ltd.	100.0%
주호텔롯데	Lotte Duty Free Japan Co., Ltd.	80.0%
주호텔롯데	Lotte Duty Free Kansai Co., Ltd.	100.0%
주호텔롯데	LOTTE DUTY FREE SINGAPORE PTE. LTD.	100.0%
롯데건설주	Lotte E&C Malaysia Sdn. Bhd.	100.0%
Lotte Shopping Holdings (Singapore)Pte., Ltd	LOTTE E-COMMERCE VIETNAM CO., LTD	100.0%
롯데건설주	Lotte Engineering and Construction India Pvt. Ltd.	100.0%
롯데건설주	Lotte Engineering and Construction Vietnam Co., Ltd	100.0%
롯데건설주	Lotte Engineering Construction Mongolia LLC	100.0%
주호텔롯데	Lotte Europe Holdings B.V.	37.9%
Lotte Europe Holdings B.V.	Lotte Europe Investment	100.0%
롯데제과주	Lotte Food Holding Co.,Ltd.	100.0%
주롯데	Lotte Four Seas Ltd.(MKG)	70.0%
Lotte Properties(Shenyang) Ltd.	Lotte Glory Properties(Shenyang) Ltd.	100.0%
주호텔롯데	Lotte Hotel & Retail Vietnam Pte. Ltd.	40.0%
주호텔롯데	Lotte Hotel Guam LLC.	100.0%
주호텔롯데	LOTTE HOTEL HOLDINGS USA CO., LTD.	100.0%
LOTTE HOTEL HOLDINGS USA CO., LTD.	LOTTE HOTEL NEW YORK PALACE, LLC	100.0%
Lotte Europe Holdings B.V.	Lotte Hotel Saint Petersburg LLC	100.0%

(주)호텔롯데	LOTTE HOTEL VIETNAM COMPANY LIMITED	100.0%
롯데제과주	Lotte India Co., Ltd.	98.6%
롯데상사주	Lotte International America Corp.	100.0%
롯데상사주	LOTTE INTERNATIONAL OCEANIA PTY LTD.	100.0%
롯데제과주	Lotte Kolson(Private) Limited	96.5%
롯데자산개발주	Lotte Land (Singapore) Private Limited	100.0%
롯데칠성음료주	LOTTE LIQUOR JAPAN CO.,LTD	100.0%
낙천(북경)물류유한공사	LOTTE Logistics (HongKong) Co., Limited	90.0%
롯데로지스틱스주	Lotte Logistics Vietnam CO.,LTD	100.0%
Lotte Shopping Holdings (Singapore)Pte., Ltd	Lotte Mart C&C India Private Limited	100.0%
Lotte Shopping Holdings (Hong Kong), Ltd	Lotte Mart China Co., Ltd.	100.0%
롯데카드주	Lotte Members Vietnam Co.,Ltd.	100.0%
LOTTE Beverage Holdings (Singapore) Pte. Ltd.	LOTTE MGS Beverage (Myanmar) Co., Ltd.	76.6%
너깃푸드	Lotte Philippines Co.,Ltd.	49.0%
롯데쇼핑주	LOTTE PROPERTIES (CHENGDU) HK LIMITED	73.5%
롯데자산개발주	LOTTE PROPERTIES (HANOI) SINGAPORE PTE. LTD.	100.0%
롯데자산개발주	Lotte Properties(Shenyang) Ltd.	37.2%
롯데렌탈주	LOTTE Rent-A-Car (Thailand) Co.,Ltd.?	49.0%
롯데렌탈주	Lotte Rental (Vietnam) Company Limited	100.0%
Lotte Shopping Holdings (Hong Kong), Ltd	Lotte Shopping Business Management (Hong Kong) Limited	100.0%
롯데쇼핑주	Lotte Shopping Holdings (Hong Kong), Ltd	100.0%
롯데쇼핑주	Lotte Shopping Holdings (Singapore)Pte., Ltd	100.0%
Lotte Shopping Holdings (Singapore)Pte., Ltd	Lotte Shopping India Pvt.,Ltd	90.0%
Lotte Shopping Holdings (Singapore)Pte., Ltd	Lotte Shopping Plaza Vietnam Co.,Ltd.	100.0%
Lotte Europe Holdings B.V.	Lotte Shopping RUS	100.0%
(주)롯데홀딩스	Lotte Singapore pte. Ltd.	100.0%
롯데제과주	Lotte Taiwan Co.,Ltd.	50.0%
(주)롯데	Lotte U.S.A. INC.	100.0%
롯데케미칼주	LOTTE UBE SYNTHETIC RUBBER SDN. BHD.	40.0%
(주)롯데	Lotte Vietnam Co., Ltd.	60.5%
롯데쇼핑주	Lotte Vietnam Shopping Co.,Ltd	100.0%
롯데상사주	Lotte Vina International Co., Ltd.	100.0%
(주)롯데홀딩스	Lotte wedel SP. ZO. O	100.0%
롯데쇼핑주	LotteCinema Vietnam	90.0%
현대정보기술주	Lotte-HPT High Tech. Vietnam Shareholding Company	50.0%
LHSC Limited	Luck Pai Ltd.	100.0%
Luck Pai Ltd.	Lucky Pai (Shanghai) Information Technology Co.,Ltd.	100.0%
Luck Pai Ltd.	Lucky Pai (Shanghai) Network Technology Co.,Ltd.	100.0%
Luck Pai Ltd.	Lucky Pai (Shanghai) Trading Co.,Ltd.	100.0%
Luck Pai Ltd.	Lucky Pai(Shanghai) Commercial Co.,Ltd.	100.0%

Lotte Mart China Co., Ltd.	Ocean Rich International Ltd.	100.0%
롯데칠성음료(주)	Pepsi-Cola Products Philippines, Inc.	38.9%
Lotte Wedel sp.zo.o	Pijalnie Czekolady Wedel Sp.zo.o.	100.0%
Chemical Brothers Limited	PT LOTTE CHEMICAL TITAN NUSANTARA	99.9%
롯데제과(주)	PT LOTTE RND CENTER INDONESIA	33.0%
Lotte Shopping Holdings (Singapore)Pte., Ltd	PT LOTTE SHOPPING AVENUE INDONESIA	99.0%
(주)대흥기획	PT. Daehong Communications Indonesia	99.0%
롯데캐피탈(주)	PT. LOTTE CAPITAL INDONESIA	78.1%
Lotte Chemical Titan International Sdn. Bhd.	PT. Lotte Chemical Titan Tbk	95.2%
롯데로지스틱스(주)	PT. Lotte Logistics Indonesia	99.0%
롯데알미늄(주)	PT. Lotte Packaging	99.4%
롯데쇼핑(주)	PT. Lotte Shopping Indonesia	55.0%
(주)호텔롯데	PT. SJ Indonesia	90.0%
PT. Lotte Chemical Titan Tbk	PT. Titan Trading	99.6%
롯데정보통신(주)	PT.Lotte Data Communication Company Indonesia	99.8%
(주)롯데	PT.Lotte Indonesia	98.3%
Lotte Shopping Holdings (Singapore)Pte., Ltd	PT.Lotte Mart Indonesia	99.0%
롯데카드(주)	PT.LOTTE MEMBERS INDONESIA	99.0%
(주)롯데	PT.Lotte Trade and Distribution	60.0%
(주)롯데리아	PT.Lotteria Indonesia	51.0%
롯데제과(주)	Rakhat JSC	92.4%
Rakhat JSC	Rakhat TR	99.9%
Rakhat JSC	Rakhat Trading House LLP	100.0%
Rakhat JSC	Rakhat-Aktau LLP	100.0%
Rakhat JSC	Rakhat-Aktobe LLP	100.0%
Rakhat JSC	Rakhat-Astana LLP	100.0%
Rakhat JSC	Rakhat-Karaganda LLP	100.0%
Rakhat JSC	Rakhat-Oral LLP	100.0%
Rakhat JSC	Rakhat-Shymkent LLP	100.0%
Rakhat JSC	Rakhat-Shymkent Trading House LLP	100.0%
Rakhat JSC	Rakhat-Taldykorgan LLP	100.0%
현대로지스틱스(주)	Shanghai Hyundai Asia Shipping International Freight Forwarding Co.Ltd.	66.0%
Lucky Pai (Shanghai) Information Technology Co.,Ltd.	Shanghai Jijie Commercial Trading Co.,Ltd.	100.0%
Lucky Pai (Shanghai) Information Technology Co.,Ltd.	Shanghai Jirong Commercial Trading Co.,Ltd.	100.0%
Lucky Pai (Shanghai) Information Technology Co.,Ltd.	Shanghai Wenxuan Co., Ltd.	100.0%
Chemical Brothers Limited	South Wealth Finance Limited	100.0%
Lotte Shopping Holdings (Hong Kong), Ltd	Swift Harvest Ltd.	100.0%

(주)롯데	Thai Lotte Co., Ltd.	98.2%
Lotte Four Seas Ltd.	Thai Okashi Land Co., Ltd	49.0%
Lotte Chemical Titan Holding Sdn. Bhd.	Titan Chemicals International Limited	100.0%
Lotte Chemical Titan Holding Sdn. Bhd.	Titan Ethylene Glycol Sdn. Bhd.	100.0%
Lotte Chemical Titan Holding Sdn. Bhd.	Titan Leasing Ltd.	100.0%
Lotte Chemical Titan Holding Sdn. Bhd.	Titan Petrochemicals Sdn. Bhd.	100.0%
Lotte Chemical Titan Holding Sdn. Bhd.	Titan Styrene Sdn. Bhd.	100.0%
Lotte Chemical Titan Trading Sdn. Bhd.	Titan Trading Corp. Limited	100.0%
Lotte Chemical Titan Holding Sdn. Bhd.	Titan Vinyl Sdn. Bhd.	100.0%
(주)롯데리아	Vietnam Lotteria. Ltd.	99.7%
Lotte Mart China Co., Ltd.	Waho (China) Ltd.	100.0%
Lotte Mart China Co., Ltd.	Wealthland Corporation Ltd.	100.0%
Lotte Europe Holdings B.V.	ZAO Lotte RUS	100.0%
Swift Harvest Ltd.	가흥낙천초시유한공사	100.0%
Swift Harvest Ltd.	강소낙천마특상업유한공사	100.0%
남통휘항치업유한공사	강언시광원치업유한공사	100.0%
강소낙천마특상업유한공사	계동낙천초시유한공사	100.0%
Lotte Shopping Holdings (Hong Kong), Ltd	길림낙천초시유한공사	100.0%
롯데로지스틱스(주)	낙천(북경)물류유한공사	100.0%
LH Foods Co.,Ltd	낙천(상해)식품유한공사	90.0%
롯데쇼핑(주)	낙천(중국)기업관리유한공사	70.0%
롯데제과(주)	낙천(중국)식품유한공사	47.2%
Lotte Food Holding Co.,Ltd.	낙천(중국)투자유한공사	100.0%
롯데제과(주)	낙천(청도)식품유한공사	90.0%
KKD Lotte Holdings	낙천가예자(상해)찬음관리유한공사	100.0%
낙천성건설(북경)유한공사	낙천건설(심양)유한공사	100.0%
롯데케미칼(주)	낙천공정소료(가흥)유한공사	100.0%
롯데케미칼(주)	낙천공정소료(심양)유한공사	100.0%
롯데케미칼(주)	낙천공정소료(합비)유한공사	50.0%
롯데제과(주)	낙천냉음(산둥)유한공사	65.0%
(주)롯데리아	낙천리(북경)찬음관리유한공사	100.0%
Lotte Shopping Holdings (Hong Kong), Ltd	낙천마특(성도)상업유한공사	100.0%
강소낙천마특상업유한공사	낙천마특(소주)초시유한공사	100.0%
Lotte Shopping Holdings (Hong Kong), Ltd	낙천마특(중경)상업유한공사	100.0%
Lotte Properties(Shenyang) Ltd.	낙천물업관리(심양)유한공사	100.0%
Lotte Shopping Holdings (Hong Kong), Ltd	낙천백화(성도)유한공사	100.0%
Lotte Shopping Holdings (Hong Kong), Ltd	낙천백화(심양)유한공사	100.0%
Lotte Shopping Holdings (Hong Kong), Ltd	낙천백화(천진)유한공사	100.0%
Lotte Shopping Holdings (Hong Kong), Ltd	낙천상업관리(위해)유한공사	100.0%
Lotte Shopping Holdings (Hong Kong), Ltd	낙천상업관리(천진)유한공사	100.0%
롯데건설(주)	낙천성건설(북경)유한공사	100.0%
롯데정보통신(주)	낙천신식기술(북경)유한공사	100.0%
낙천신식기술(북경)유한공사	낙천신식기술(심양)유한공사	100.0%
Swift Harvest Ltd.	낙천영향(상해)초시유한공사	100.0%

롯데칠성음료주	낙천오더리음료유한공사	100.0%
HOTEL LOTTE Holdings HK Limited	낙천유락(심양)유한공사	100.0%
(주)호텔롯데	낙천유락구자문(북경)유한공사 (Lotte Duty Free Beijing Co., Ltd.)	100.0%
롯데캐피탈주	낙천용자조임(중국)유한공사	100.0%
롯데카드주	낙천잡영소자순(북경)유한공사 (LOTTE Members China)	100.0%
롯데칠성음료주	낙천장백음료유한공사	100.0%
롯데칠성음료주	낙천주업(북경)유한공사	100.0%
LOTTE PROPERTIES (CHENGDU) HK LIMITED	낙천지산(성도)유한공사	100.0%
Lotte Shopping Holdings (Hong Kong), Ltd	낙천초시유한공사	100.0%
롯데알미늄주	낙천포장(북경)유한공사	40.0%
LOTTE ASSET MANAGEMENT (HK) LIMITED	낙천항목자순(상해)유한공사	100.0%
롯데케미칼주	낙천화학(가흥)유한공사	100.0%
남통강풍치업유한공사	남통강풍창저유한공사	100.0%
Hong Fung Ltd.	남통강풍치업유한공사	100.0%
Lotte Shopping Holdings (Hong Kong), Ltd	남통금우치업유한공사	100.0%
강소낙천마특상업유한공사	남통덕신치업유한공사	100.0%
Lotte Shopping Holdings (Hong Kong), Ltd	남통미림치업유한공사	100.0%
Lotte Shopping Holdings (Hong Kong), Ltd	남통부무치업유한공사	100.0%
Lotte Shopping Holdings (Hong Kong), Ltd	남통부화치업유한공사	100.0%
Lotte Shopping Holdings (Hong Kong), Ltd	남통분달치업유한공사	100.0%
Lotte Shopping Holdings (Hong Kong), Ltd	남통요동치업유한공사	100.0%
Lotte Shopping Holdings (Hong Kong), Ltd	남통춘취치업유한공사	100.0%
Lotte Shopping Holdings (Hong Kong), Ltd	남통취향치업유한공사	100.0%
(주)대흥기획	대흥광고(상해)유한공사	100.0%
(주)롯데홀딩스	롯데물산주	100.0%
(주)롯데스트레티직인베스트먼트	롯데부동산주	100.0%
(주)롯데홀딩스	롯데상사주	100.0%
롯데케미칼주	삼강낙천화공유한공사	50.0%
Shanghai Hyundai Asia Shipping International Freight Forwarding Co.Ltd.	상해현대아륜물류유한공사	100.0%
강소낙천마특상업유한공사	서주낙천초시유한공사	100.0%
롯데쇼핑주	심양심락전영투자관리유한공사	49.0%
남통덕신치업유한공사	연운항익상치업유한공사	100.0%
Lotte Shopping Holdings (Hong Kong), Ltd	요녕낙천초시유한공사	100.0%
Lotte Shopping Holdings (Hong Kong), Ltd	제기덕성치업유한공사	100.0%
(주)롯데스트레티직인베스트먼트	(주)L제10투자회사	100.0%
(주)롯데스트레티직인베스트먼트	(주)L제11투자회사	100.0%
(주)롯데스트레티직인베스트먼트	(주)L제12투자회사	100.0%
(주)롯데스트레티직인베스트먼트	(주)L제1투자회사	100.0%
(주)롯데홀딩스	(주)L제2투자회사	100.0%
(주)L제2투자회사	(주)L제3투자회사	100.0%
(주)L제2투자회사	(주)L제4투자회사	100.0%

(주)L제2투자회사	(주)L제5투자회사	100.0%
(주)L제2투자회사	(주)L제6투자회사	100.0%
(주)롯데스트레티직인베스트먼트	(주)L제7투자회사	100.0%
(주)롯데스트레티직인베스트먼트	(주)L제8투자회사	100.0%
(주)롯데스트레티직인베스트먼트	(주)L제9투자회사	100.0%
(주)롯데홀딩스	(주)긴자코지코나	100.0%
(주)롯데홀딩스	(주)롯데	100.0%
(주)롯데	(주)롯데리아	100.0%
(주)롯데	(주)롯데서비스	100.0%
(주)롯데홀딩스	(주)롯데스트레티직인베스트먼트	31.0%
(주)롯데홀딩스	(주)롯데아이스	100.0%
(주)광윤사	(주)롯데홀딩스	28.1%
(주)롯데홀딩스	(주)메리초코렛컴퍼니	100.0%
(주)롯데	(주)지바롯데마린즈	81.8%
(주)롯데스트레티직인베스트먼트	(주)패밀리	25.0%
남통부화치업유한공사	지주시부화치업유한공사	100.0%
Lotte Shopping Holdings (Hong Kong), Ltd	청도낙천초시유한공사	71.3%
남통분달치업유한공사	치박분달치업유한공사	100.0%
(주)롯데	크리스피크림도너츠재팬(주)	20.0%
롯데케미칼(주)	호석화학무역(상해)유한공사	100.0%
Lotte Shopping Holdings (Hong Kong), Ltd	회안만신치업유한공사	100.0%
남통금우치업유한공사	흥화시백창치업유한공사	100.0%

주1) 기준일은 2016년 3월말

주2) (주)광윤사, 미도리상사(주), (주)롯데그린서비스, (주)마켓비전, LOTTE HOTEL BEVERAGE (NYP), LLC의 최대출자자는 개인임

주3) 2016.04.01일 공정거래위원회 대기업집단 롯데계열로 편입된 롯데정밀화학(주)의 해외 계열회사는 2개사임 (LOTTE Fine Chemical Trading(Shanghai) Co., Ltd. , LOTTE Fine Chemical Europe GmbH)

【 대표이사 등의 확인 】

확 인 서

우리는 당사의 대표이사 및 신고업무담당이사로서 이 분기보고서의 기재내용에 대해 상당한 주의를 다하여 직접 확인·검토한 결과, 중요한 기재사항의 기재 또는 표시의 누락이나 허위의 기재 또는 표시가 없고, 이 분기보고서에 표시된 기재 또는 표시사항을 이용하는 자의 증대한 오해를 유발하는 내용이 기재 또는 표시되지 아니하였음을 확인합니다.

또한, 당사는 「주식회사의외부감사에관한법률」 제2조의2 및 제2조의3의 규정에 따라 내부회계관리제도를 마련하여 운영하고 있음을 확인합니다.

2016. 5 . 31 .

롯데하이마트 주식회사

대표이사 이 동 우 (서명)

신고업무 담당이사 맹 중 오 (서명)

분기보고서

(제 30 기 1분기)

사업연도 2016년 01월 01일 부터
2016년 03월 31일 까지

금융위원회

한국거래소 귀중

2016년 05월 16일

제출대상법인 유형 :

주권상장법인

면제사유발생 :

해당사항 없음

회 사 명 :

롯데하이마트 주식회사

대 표 이 사 :

이동우

본 점 소 재 지 :

서울시 강남구 삼성로 156번지

(전 화) 02-1588-0070

(홈페이지) <http://www.himart.co.kr/index.jsp>

작 성 책 임 자 :

(직 책) 재무부문장 (성 명) 맹중오

(전 화) 02-2050-5112

【 대표이사 등의 확인 】

확 인 서

우리는 당사의 대표이사 및 신고업무담당이사로서 이 분기보고서의 기재내용에 대해 상당한 주의를 다하여 직접 확인·검토한 결과, 중요한 기재사항의 기재 또는 표시의 누락이나 허위의 기재 또는 표시가 없고, 이 분기보고서에 표시된 기재 또는 표시사항을 이용하는 자의 중대한 오해를 유발하는 내용이 기재 또는 표시되지 아니하였음을 확인합니다.

또한, 당사는 「주식회사의외부감사에관한법률」 제2조의2 및 제2조의3의 규정에 따라 내부회계관리제도를 마련하여 운영하고 있음을 확인합니다.

2016. 05. 16.

롯데하이마트 주식회사

대표이사 이 동 우 (서명)

신고업무 담당이사 맹 중 오 (서명)

I. 회사의 개요

1. 회사의 개요

가. 연결대상 종속회사 개황

- 당사는 2016년 1분기말 현재 연결대상 종속회사가 없으며, 13년말기준 연결대상 종속회사는 아래와 같습니다.

(단위 : 백만원)

상호	설립일	주소	주요사업	직전사업연도말 자산총액	지배관계 근거	주요종속 회사 여부
하이마트 로지텍	2003.08.25	경기도 안산시	화물운송 중개대리업	14,509	지분율 50%초과	X
하이마트 쇼핑몰	2003.02.03	서울시 도봉구	전자 상거래업	4,290	지분율 50%초과	X

주) 2014년 1월 1일, 롯데하이마트의 완전자회사인 상기 2개사는 합병되어 소멸되었습니다.

나. 회사의 법적, 상업적 명칭

당사의 명칭은 롯데하이마트 주식회사라고 표기합니다. 또한 영문으로는 LOTTE Himart Co.,Ltd.라고 표기합니다. 단, 약식으로 표기할 경우에는 롯데하이마트(주)라고 표기합니다.

주) 당사는 2012년 10월 31일, 임시주주총회 결의를 통하여 기존 주식회사 하이마트에서 롯데하이마트 주식회사로 명칭을 변경하였습니다. 영문으로는 Himart Co.,Ltd.에서 LOTTE Himart Co.,Ltd.로 변경하였습니다.

다. 설립일자

당사는 가전제품 도소매업을 영위할 목적으로 1987년 6월 3일 설립되어 사당하이마트 외 다수의 지점을 보유하고 있습니다.

라. 본사의 주소, 전화번호 및 홈페이지

- ① 주소: 서울시 강남구 삼성로 156번지
- ② 전화번호: 02-1588-0070
- ③ 홈페이지: <http://www.himart.co.kr/index.jsp>

마. 중소기업 해당여부

당사는 2016년 1분기보고서 제출일 현재 중소기업기본법 제2조 및 중소기업기본법 시행령 제3조에 의거 중소기업에 해당되지 않습니다.

바. 주요 사업의 내용

당사는 전자제품을 소매 유통하는 회사로서 2016년 3월 말 기준, 438개의 점포와 11개의 물류센터를 운영 중입니다. 사업의 내용에 대한 자세한 사항은 동 공시서류의 『II. 사업의 내용』을 참조하시기 바랍니다.

사. 계열회사에 관한 사항

(1) 국내

구분	회사수	명칭
상장사	8	롯데제과(주), (주)롯데푸드, 롯데칠성음료(주), 롯데케미칼(주), 롯데쇼핑(주), 롯데하이마트(주), 롯데손해보험(주), 현대정보기술(주)
비상장사	81	(주)롯데리아, 씨에이치음료(주), 엠제이에이와인(주), (주)에치유아이, (주)충북소주, (주)시네마푸드, (주)백학음료, 롯데네슬레코리아(주), (주)호텔롯데, (주)롯데자이언츠, (주)부산롯데호텔, 롯데물산(주), (주)시네마통상, (주)디시네마오브코리아, 롯데제이티비(주), 롯데김해개발(주), 유니버셜스튜디오코리아리조트개발(주), 롯데상사(주), 롯데역사(주), (주)코리아세븐, (주)롯데닷컴, (주)롯데아사히주류, 에프알엘코리아(주), (주)우리홈쇼핑, (주)바이더웨이, 한국에스티엘(주), 롯데수원역쇼핑타운(주), 롯데디에프글로벌(주), 롯데디에프리테일(주), (주)에스앤에스인터내셔널, (주)엔씨에프, 롯데송도쇼핑타운(주), 씨에스유통(주), 롯데백화점마산(주), 롯데쇼핑타운대구(주), 롯데면세점제주(주), 한국후지필름(주), 삼박엘에프티(주), 롯데알미늄(주), 캐논코리아비즈니스솔루션(주), 롯데건설(주), 롯데자산개발(주), 롯데인천개발(주), 유니버셜스튜디오코리아리조트자산관리(주), 동교청기와피에프브이(주), 롯데인천타운(주), 마곡지구피에프브이(주), 은평피에프브이(주), 롯데타운동탄(주), (주)대흥기획, (주)모비썬미디어, (주)엠허브, 롯데정보통신(주), (주)한페이시스, 롯데캐피탈(주), 롯데카드(주), 롯데피에스넷(주), (주)마이비, 부산하나로카드(주), (주)이비카드, 경기스마트카드(주), 인천스마트카드(주), 장교프로젝트금융투자(주), 롯데오토리스(주), 씨텍(주), 케이피캠텍, 롯데엠알시(주), 롯데미쓰이화학(주), 롯데베르살리스엘라스토머스(주), 데크항공(주), (주)엔젤위드, 롯데로지스틱스(주), 현대로지스틱스(주), 현대코스코로지스틱스(주), 이지스일호(주), 롯데오토케어, 롯데렌탈(주), (주)그린카, 롯데멤버스(주), (주)에스디제이, 제이지산업(주)

※ 전분기 대비 제이지산업(주) 1개사가 계열 편입 되었습니다.

(2) 해외

(2016.03.31 기준)

출자회사명	피출자회사명	지분율
Chocolaterie Guylian N.V	Aimee BVBA	99.0%
Rakhat JSC	Almaty Sweets LLC	100.0%

롯데제과(주)	BIBICA Corporation	44.0%
Burger King Japan Holdings Co.,Ltd.	Burger King Japan Co., Ltd.	100.0%
(주)롯데리아	Burger King Japan Holdings Co.,Ltd.	100.0%
현대로지스틱스(주)	CHANGWAN CONTAINER SERVICE LIMITED	70.0%
Lotte Chemical Titan International Limited	Chemical Brothers Limited	100.0%
Chocolaterie Guylian N.V	Chocolaterie Guylian Deutschland GmbH	100.0%
Lotte Confectionery Holdings (Europe) B.V.	Chocolaterie Guylian N.V	99.97%
Chongqing Television & Media Co., Ltd.	Chongqing Yujia Co., Ltd.	51.0%
HYUNDAI LOGISTICS (GERMANY) GMBH	CONTAINER DEPOT UND REPARATUR HAMBURG GMBH	100.0%
롯데쇼핑(주)	Coralis S.A.	45.0%
Coralis S.A.	Coralis Vietnam Co.,Ltd.	100.0%
(주)대흥기획	DAEHONG COMMUNICATIONS VIETNAM CO., LTD.	95.0%
BIBICA Corporation	East BIBICA One Member Co.,Ltd	100.0%
Lotte Mart China Co., Ltd.	East Fine Enterprise Ltd.	100.0%
Lotte Mart China Co., Ltd.	Fine Port Ltd	100.0%
Lotte Mart China Co., Ltd.	Fine Spring Ltd.	100.0%
Lotte Mart China Co., Ltd.	Full Faith Development Ltd.	100.0%
Lotte Mart China Co., Ltd.	Goldwell Corporation Ltd.	100.0%
Chocolaterie Guylian N.V	Guylian Asia Ltd	99.9%
Chocolaterie Guylian N.V	Guylian Iberia, LDA	99.3%
Chocolaterie Guylian N.V	Guylian UK Ltd	100.0%
Chocolaterie Guylian N.V	Guylian USA, Inc	100.0%
Kotobuki Holding (HK) Ltd	Hai Thanh-Kotobuki Joint Venture Co.	70.0%
Lucky Pai (Shanghai) Information Technology Co.,Ltd.	Hangzhou Lucky Pai Investment Co.,Ltd.	100.0%
Hangzhou Lucky Pai Investment Co.,Ltd.	Heilongjiang Fangxin TV Shopping Media Co.,Ltd.	49.0%
롯데쇼핑(주)	Hemisphere Film Investors II, LLC	100.0%
Hemisphere Film Investors II, LLC	Hemisphere Film Investors LLC	50.0%
HYUNDAI LOGISTICS (UK) HOLDINGS LTD.	HLC (GERMANY) GmbH	51.0%
Lotte Shopping Holdings (Hong Kong), Ltd	Hong Fung Ltd.	100.0%
(주)호텔롯데	Hotel & Resort Joetsumyoko Co., Ltd.	100.0%
(주)호텔롯데	HOTEL LOTTE Holdings HK Limited	100.0%
현대정보기술(주)	Hyundai Information Technology Vietnam Corporation	100.0%
HYUNDAI LOGISTICS (AMERICA), INC.	Hyundai Intermodal, INC	70.0%
HYUNDAI LOGISTICS (UK) HOLDINGS LTD.	HYUNDAI LOGISTICA BRASIL LTDA	51.0%
현대로지스틱스(주)	HYUNDAI LOGISTICS (AMERICA), INC.	100.0%
HYUNDAI LOGISTICS (HK) HOLDINGS LIMITED	HYUNDAI LOGISTICS (CAMBODIA) CO.,LTD.	51.0%
현대로지스틱스(주)	HYUNDAI LOGISTICS (GERMANY) GMBH	100.0%
현대로지스틱스(주)	HYUNDAI LOGISTICS (HK) HOLDINGS LIMITED	100.0%
HYUNDAI LOGISTICS (HK) HOLDINGS LIMITED	HYUNDAI LOGISTICS (HK) INT'L LIMITED	51.0%
HYUNDAI LOGISTICS UK LIMITED	HYUNDAI LOGISTICS (ITALY) SRL	100.0%
현대로지스틱스(주)	HYUNDAI LOGISTICS (MALAYSIA) SDN. BHD.	100.0%

HYUNDAI LOGISTICS (UK) HOLDINGS LTD.	HYUNDAI LOGISTICS (NETHERLANDS) B.V.	51.0%
HYUNDAI LOGISTICS (HK) HOLDINGS LIMITED	HYUNDAI LOGISTICS (SINGAPORE) PTE. LTD.	51.0%
현대로지스틱스(주)	HYUNDAI LOGISTICS (UK) HOLDINGS LTD.	100.0%
HYUNDAI LOGISTICS (AMERICA), INC.	HYUNDAI LOGISTICS (USA), INC.	70.6%
HYUNDAI LOGISTICS (HK) HOLDINGS LIMITED	HYUNDAI LOGISTICS INDIA PRIVATE LIMITED	51.0%
HYUNDAI LOGISTICS (UK) HOLDINGS LTD.	HYUNDAI LOGISTICS UK LIMITED	51.0%
현대로지스틱스(주)	HYUNDAI VINATRANS LOGISTICS CO.,LTD	51.0%
Lotte Shopping Holdings (Singapore)Pte., Ltd	INTERNATIONAL BUSINESS CENTER COMPANY LIMITED	50.0%
(주)롯데리아	KKD Lotte Holdings	100.0%
Lotte Kolson(Private) Limited	Kolson Industries(Pvt) Limited	100.0%
롯데케미칼(주)	Kor-Uz Gas Chemical Investment Ltd.	49.0%
Lotte Hotel & Retail Vietnam Pte. Ltd.	Kotobuki Holding (HK) Ltd	100.0%
(주)롯데홀딩스	L & S(Thailand) Co.,Ltd.	49.0%
LOTTE Chemical USA Corporation	LACC, LLC	90.0%
Lotte Food Holding Co.,Ltd.	LH Foods Co.,Ltd	50.0%
Lotte Shopping Holdings (Hong Kong), Ltd	LHSC Limited	51.1%
(주)롯데	Lotte (MALAYSIA) SDN BHD	100.0%
롯데상사(주)	Lotte Agro Holdings B.V.	100.0%
Lotte Agro Holdings B.V.	Lotte Agro RUS LLC	99.0%
롯데자산개발(주)	LOTTE ASSET MANAGEMENT (HK) LIMITED	100.0%
롯데칠성음료(주)	LOTTE BEVERAGE AMERICA CORP.	100.0%
롯데칠성음료(주)	LOTTE Beverage Holdings (Singapore) Pte. Ltd.	100.0%
롯데케미칼(주)	Lotte Chemical Alabama Corporation	100.0%
LOTTE Chemical USA Corporation	LOTTE Chemical Louisiana, LLC	100.0%
롯데케미칼(주)	Lotte Chemical Pakistan Limited	75.0%
롯데케미칼(주)	LOTTE CHEMICAL POLAND SP. ZO.O	100.0%
Lotte Chemical Titan (M) Sdn. Bhd.	Lotte Chemical Singapore Pte. Ltd.	100.0%
Lotte Chemical Titan Holding Sdn. Bhd.	Lotte Chemical Titan (M) Sdn. Bhd.	100.0%
Lotte Chemical Titan Holding Sdn. Bhd.	Lotte Chemical Titan Capital (L) Limited	100.0%
롯데케미칼(주)	Lotte Chemical Titan Holding Sdn. Bhd.	100.0%
PT. Lotte Chemical Titan Tbk	Lotte Chemical Titan International Limited	100.0%
Lotte Chemical Titan Holding Sdn. Bhd.	Lotte Chemical Titan International Sdn. Bhd.	100.0%
Lotte Chemical Titan Holding Sdn. Bhd.	Lotte Chemical Titan Trading Sdn. Bhd.	100.0%
롯데케미칼(주)	Lotte Chemical UK Limited	100.0%
롯데케미칼(주)	LOTTE Chemical USA Corporation	100.0%
롯데제과(주)	Lotte Confectionery (S.E.A.) Pte Ltd	100.0%
롯데제과(주)	Lotte Confectionery Holdings (Europe) B.V.	51.0%
(주)롯데	Lotte Confectionery Pilippinas Corp.	100.0%
Lotte Europe Holdings B.V.	Lotte Confectionery RUS	100.0%
롯데정보통신(주)	Lotte Data Communication Company Limited Vietnam	100.0%
(주)우리홈쇼핑	Lotte DatViet Homeshopping Co.,Ltd.	85.6%

(주)롯데홀딩스	Lotte Do Brasil Alimentos Ltda	99.0%
LOTTE DUTY FREE SINGAPORE PTE. LTD.	Lotte Duty Free (Thailand) Co., Ltd	49.0%
(주)호텔롯데	Lotte Duty Free Guam, LLC	0.0%
(주)호텔롯데	Lotte Duty Free Hong Kong Ltd.	100.0%
(주)호텔롯데	Lotte Duty Free Japan Co., Ltd.	80.0%
(주)호텔롯데	Lotte Duty Free Kansai Co., Ltd.	100.0%
(주)호텔롯데	LOTTE DUTY FREE SINGAPORE PTE. LTD.	100.0%
롯데건설(주)	Lotte E&C Malaysia Sdn. Bhd.	100.0%
Lotte Shopping Holdings (Singapore)Pte., Ltd	LOTTE E-COMMERCE VIETNAM CO., LTD	100.0%
롯데건설(주)	Lotte Engineering and Construction India Pvt. Ltd.	100.0%
롯데건설(주)	Lotte Engineering and Construction Vietnam Co., Ltd	100.0%
롯데건설(주)	Lotte Engineering Construction Mongolia LLC	100.0%
(주)호텔롯데	Lotte Europe Holdings B.V.	37.9%
Lotte Europe Holdings B.V.	Lotte Europe Investment	100.0%
롯데제과(주)	Lotte Food Holding Co.,Ltd.	100.0%
(주)롯데	Lotte Four Seas Ltd.(MKG)	70.0%
Lotte Properties(Shenyang) Ltd.	Lotte Glory Properties(Shenyang) Ltd.	100.0%
(주)호텔롯데	Lotte Hotel & Retail Vietnam Pte. Ltd.	40.0%
(주)호텔롯데	Lotte Hotel Guam LLC.	100.0%
(주)호텔롯데	LOTTE HOTEL HOLDINGS USA CO., LTD.	100.0%
LOTTE HOTEL HOLDINGS USA CO., LTD.	LOTTE HOTEL NEW YORK PALACE, LLC	100.0%
Lotte Europe Holdings B.V.	Lotte Hotel Saint Petersburg LLC	100.0%
(주)호텔롯데	LOTTE HOTEL VIETNAM COMPANY LIMITED	100.0%
롯데제과(주)	Lotte India Co., Ltd.	98.6%
롯데상사(주)	Lotte International America Corp.	100.0%
롯데상사(주)	LOTTE INTERNATIONAL OCEANIA PTY LTD.	100.0%
롯데제과(주)	Lotte Kolson(Private) Limited	96.5%
롯데자산개발(주)	Lotte Land (Singapore) Private Limited	100.0%
롯데칠성음료(주)	LOTTE LIQUOR JAPAN CO.,LTD	100.0%
낙천(북경)물류유한공사	LOTTE Logistics (HongKong) Co., Limited	90.0%
롯데로지스틱스(주)	Lotte Logistics Vietnam CO.,LTD	100.0%
Lotte Shopping Holdings (Singapore)Pte., Ltd	Lotte Mart C&C India Private Limited	100.0%
Lotte Shopping Holdings (Hong Kong), Ltd	Lotte Mart China Co., Ltd.	100.0%
롯데카드(주)	Lotte Members Vietnam Co.,Ltd.	100.0%
LOTTE Beverage Holdings (Singapore) Pte. Ltd.	LOTTE MGS Beverage (Myanmar) Co., Ltd.	76.6%
너깃푸드	Lotte Philippines Co.,Ltd.	49.0%
롯데쇼핑(주)	LOTTE PROPERTIES (CHENGDU) HK LIMITED	73.5%
롯데자산개발(주)	LOTTE PROPERTIES (HANOI) SINGAPORE PTE. LTD.	100.0%
롯데자산개발(주)	Lotte Properties(Shenyang) Ltd.	37.2%
롯데렌탈(주)	LOTTE Rent-A-Car (Thailand) Co.,Ltd.?	49.0%
롯데렌탈(주)	Lotte Rental (Vietnam) Company Limited	100.0%

Lotte Shopping Holdings (Hong Kong), Ltd	Lotte Shopping Business Management (Hong Kong) Limited	100.0%
롯데쇼핑주	Lotte Shopping Holdings (Hong Kong), Ltd	100.0%
롯데쇼핑주	Lotte Shopping Holdings (Singapore)Pte., Ltd	100.0%
Lotte Shopping Holdings (Singapore)Pte., Ltd	Lotte Shopping India Pvt.,Ltd	90.0%
Lotte Shopping Holdings (Singapore)Pte., Ltd	Lotte Shopping Plaza Vietnam Co.,Ltd.	100.0%
Lotte Europe Holdings B.V.	Lotte Shopping RUS	100.0%
(주)롯데홀딩스	Lotte Singapore pte. Ltd.	100.0%
롯데제과주	Lotte Taiwan Co.,Ltd.	50.0%
(주)롯데	Lotte U.S.A. INC.	100.0%
롯데케미칼주	LOTTE UBE SYNTHETIC RUBBER SDN. BHD.	40.0%
(주)롯데	Lotte Vietnam Co., Ltd.	60.5%
롯데쇼핑주	Lotte Vietnam Shopping Co.,Ltd	100.0%
롯데상사주	Lotte Vina International Co., Ltd.	100.0%
(주)롯데홀딩스	Lotte wedel SP. ZO. O	100.0%
롯데쇼핑주	LotteCinema Vietnam	90.0%
현대정보기술주	Lotte-HPT High Tech. Vietnam Shareholding Company	50.0%
LHSC Limited	Luck Pai Ltd.	100.0%
Luck Pai Ltd.	Lucky Pai (Shanghai) Information Technology Co.,Ltd.	100.0%
Luck Pai Ltd.	Lucky Pai (Shanghai) Network Technology Co.,Ltd.	100.0%
Luck Pai Ltd.	Lucky Pai (Shanghai) Trading Co.,Ltd.	100.0%
Luck Pai Ltd.	Lucky Pai(Shanghai) Commercial Co.,Ltd.	100.0%
Lotte Mart China Co., Ltd.	Ocean Rich International Ltd.	100.0%
롯데칠성음료주	Pepsi-Cola Products Philippines, Inc.	38.9%
Lotte Wedel sp.zo.o	Pijalnie Czekolady Wedel Sp.zo.o.	100.0%
Chemical Brothers Limited	PT LOTTE CHEMICAL TITAN NUSANTARA	99.9%
롯데제과주	PT LOTTE RND CENTER INDONESIA	33.0%
Lotte Shopping Holdings (Singapore)Pte., Ltd	PT LOTTE SHOPPING AVENUE INDONESIA	99.0%
(주)대흥기획	PT. Daehong Communications Indonesia	99.0%
롯데캐피탈주	PT. LOTTE CAPITAL INDONESIA	78.1%
Lotte Chemical Titan International Sdn. Bhd.	PT. Lotte Chemical Titan Tbk	95.2%
롯데로지스틱스주	PT. Lotte Logistics Indonesia	99.0%
롯데알미늄주	PT. Lotte Packaging	99.4%
롯데쇼핑주	PT. Lotte Shopping Indonesia	55.0%
(주)호텔롯데	PT. SJ Indonesia	90.0%
PT. Lotte Chemical Titan Tbk	PT. Titan Trading	99.6%
롯데정보통신주	PT.Lotte Data Communication Company Indonesia	99.8%
(주)롯데	PT.Lotte Indonesia	98.3%
Lotte Shopping Holdings (Singapore)Pte., Ltd	PT.Lotte Mart Indonesia	99.0%
롯데카드주	PT.LOTTE MEMBERS INDONESIA	99.0%

(주)롯데	PT.Lotte Trade and Distribution	60.0%
(주)롯데리아	PT.Lotteria Indonesia	51.0%
롯데제과(주)	Rakhat JSC	92.4%
Rakhat JSC	Rakhat TR	99.9%
Rakhat JSC	Rakhat Trading House LLP	100.0%
Rakhat JSC	Rakhat-Aktau LLP	100.0%
Rakhat JSC	Rakhat-Aktobe LLP	100.0%
Rakhat JSC	Rakhat-Astana LLP	100.0%
Rakhat JSC	Rakhat-Karaganda LLP	100.0%
Rakhat JSC	Rakhat-Oral LLP	100.0%
Rakhat JSC	Rakhat-Shymkent LLP	100.0%
Rakhat JSC	Rakhat-Shymkent Trading House LLP	100.0%
Rakhat JSC	Rakhat-Taldykorgan LLP	100.0%
현대로지스틱스(주)	Shanghai Hyundai Asia Shipping International Freight Forwarding Co.Ltd.	66.0%
Lucky Pai (Shanghai) Information Technology Co.,Ltd.	Shanghai Jijie Commercial Trading Co.,Ltd.	100.0%
Lucky Pai (Shanghai) Information Technology Co.,Ltd.	Shanghai Jirong Commercial Trading Co.,Ltd.	100.0%
Lucky Pai (Shanghai) Information Technology Co.,Ltd.	Shanghai Wenxuan Co., Ltd.	100.0%
Chemical Brothers Limited	South Wealth Finance Limited	100.0%
Lotte Shopping Holdings (Hong Kong), Ltd	Swift Harvest Ltd.	100.0%
(주)롯데	Thai Lotte Co., Ltd.	98.2%
Lotte Four Seas Ltd.	Thai Okashi Land Co., Ltd	49.0%
Lotte Chemical Titan Holding Sdn. Bhd.	Titan Chemicals International Limited	100.0%
Lotte Chemical Titan Holding Sdn. Bhd.	Titan Ethylene Glycol Sdn. Bhd.	100.0%
Lotte Chemical Titan Holding Sdn. Bhd.	Titan Leasing Ltd.	100.0%
Lotte Chemical Titan Holding Sdn. Bhd.	Titan Petrochemicals Sdn. Bhd.	100.0%
Lotte Chemical Titan Holding Sdn. Bhd.	Titan Styrene Sdn. Bhd.	100.0%
Lotte Chemical Titan Trading Sdn. Bhd.	Titan Trading Corp. Limited	100.0%
Lotte Chemical Titan Holding Sdn. Bhd.	Titan Vinyl Sdn. Bhd.	100.0%
(주)롯데리아	Vietnam Lotteria. Ltd.	99.7%
Lotte Mart China Co., Ltd.	Waho (China) Ltd.	100.0%
Lotte Mart China Co., Ltd.	Wealthland Corporation Ltd.	100.0%
Lotte Europe Holdings B.V.	ZAO Lotte RUS	100.0%
Swift Harvest Ltd.	가흥낙천초시유한공사	100.0%
Swift Harvest Ltd.	강소낙천마특상업유한공사	100.0%
남통휘황치업유한공사	강연시광원치업유한공사	100.0%
강소낙천마특상업유한공사	계동낙천초시유한공사	100.0%
Lotte Shopping Holdings (Hong Kong), Ltd	길림낙천초시유한공사	100.0%
롯데로지스틱스(주)	낙천(북경)물류유한공사	100.0%
LH Foods Co.,Ltd	낙천(상해)식품유한공사	90.0%
롯데쇼핑(주)	낙천(중국)기업관리유한공사	70.0%

롯데제과(주)	낙천(중국)식품유한공사	47.2%
Lotte Food Holding Co.,Ltd.	낙천(중국)투자유한공사	100.0%
롯데제과(주)	낙천(청도)식품유한공사	90.0%
KKD Lotte Holdings	낙천가예자(상해)찬음관리유한공사	100.0%
낙천성건설(북경)유한공사	낙천건설(심양)유한공사	100.0%
롯데케미칼(주)	낙천공정소료(가흥)유한공사	100.0%
롯데케미칼(주)	낙천공정소료(심양)유한공사	100.0%
롯데케미칼(주)	낙천공정소료(합비)유한공사	50.0%
롯데제과(주)	낙천냉음(산둥)유한공사	65.0%
(주)롯데리아	낙천리(북경)찬음관리유한공사	100.0%
Lotte Shopping Holdings (Hong Kong), Ltd	낙천마특(성도)상업유한공사	100.0%
강소낙천마특상업유한공사	낙천마특(소주)초시유한공사	100.0%
Lotte Shopping Holdings (Hong Kong), Ltd	낙천마특(중경)상업유한공사	100.0%
Lotte Properties(Shenyang) Ltd.	낙천물업관리(심양)유한공사	100.0%
Lotte Shopping Holdings (Hong Kong), Ltd	낙천백화(성도)유한공사	100.0%
Lotte Shopping Holdings (Hong Kong), Ltd	낙천백화(심양)유한공사	100.0%
Lotte Shopping Holdings (Hong Kong), Ltd	낙천백화(천진)유한공사	100.0%
Lotte Shopping Holdings (Hong Kong), Ltd	낙천상업관리(위해)유한공사	100.0%
Lotte Shopping Holdings (Hong Kong), Ltd	낙천상업관리(천진)유한공사	100.0%
롯데건설(주)	낙천성건설(북경)유한공사	100.0%
롯데정보통신(주)	낙천신식기술(북경)유한공사	100.0%
낙천신식기술(북경)유한공사	낙천신식기술(심양)유한공사	100.0%
Swift Harvest Ltd.	낙천영향(상해)초시유한공사	100.0%
롯데칠성음료(주)	낙천오더리음료유한공사	100.0%
HOTEL LOTTE Holdings HK Limited	낙천유락(심양)유한공사	100.0%
(주)호텔롯데	낙천유락구자문(북경)유한공사 (Lotte Duty Free Beijing Co., Ltd.)	100.0%
롯데캐피탈(주)	낙천용자조임(중국)유한공사	100.0%
롯데카드(주)	낙천잡영소자순(북경)유한공사 (LOTTE Members China)	100.0%
롯데칠성음료(주)	낙천장백음료유한공사	100.0%
롯데칠성음료(주)	낙천주업(북경)유한공사	100.0%
LOTTE PROPERTIES (CHENGDU) HK LIMITED	낙천지산(성도)유한공사	100.0%
Lotte Shopping Holdings (Hong Kong), Ltd	낙천초시유한공사	100.0%
롯데알미늄(주)	낙천포장(북경)유한공사	40.0%
LOTTE ASSET MANAGEMENT (HK) LIMITED	낙천항목자순(상해)유한공사	100.0%
롯데케미칼(주)	낙천화학(가흥)유한공사	100.0%
남통강풍치업유한공사	남통강풍창저유한공사	100.0%
Hong Fung Ltd.	남통강풍치업유한공사	100.0%
Lotte Shopping Holdings (Hong Kong), Ltd	남통금우치업유한공사	100.0%
강소낙천마특상업유한공사	남통덕신치업유한공사	100.0%
Lotte Shopping Holdings (Hong Kong), Ltd	남통미림치업유한공사	100.0%
Lotte Shopping Holdings (Hong Kong), Ltd	남통부무치업유한공사	100.0%
Lotte Shopping Holdings (Hong Kong), Ltd	남통부화치업유한공사	100.0%

Lotte Shopping Holdings (Hong Kong), Ltd	남통분달치업유한공사	100.0%
Lotte Shopping Holdings (Hong Kong), Ltd	남통요동치업유한공사	100.0%
Lotte Shopping Holdings (Hong Kong), Ltd	남통춘취치업유한공사	100.0%
Lotte Shopping Holdings (Hong Kong), Ltd	남통취항치업유한공사	100.0%
(주)대흥기획	대흥광고(상해)유한공사	100.0%
(주)롯데홀딩스	롯데물산(주)	100.0%
(주)롯데스트레티직인베스트먼트	롯데부동산(주)	100.0%
(주)롯데홀딩스	롯데상사(주)	100.0%
롯데케이칼(주)	삼강낙천화공유한공사	50.0%
Shanghai Hyundai Asia Shipping International Freight Forwarding Co.Ltd.	상해현대아륜물류유한공사	100.0%
강소낙천마특상업유한공사	서주낙천초시유한공사	100.0%
롯데쇼핑(주)	심양삼락전영투자관리유한공사	49.0%
남통덕신치업유한공사	연운항익상치업유한공사	100.0%
Lotte Shopping Holdings (Hong Kong), Ltd	요녕낙천초시유한공사	100.0%
Lotte Shopping Holdings (Hong Kong), Ltd	제기덕성치업유한공사	100.0%
(주)롯데스트레티직인베스트먼트	(주)L제10투자회사	100.0%
(주)롯데스트레티직인베스트먼트	(주)L제11투자회사	100.0%
(주)롯데스트레티직인베스트먼트	(주)L제12투자회사	100.0%
(주)롯데스트레티직인베스트먼트	(주)L제1투자회사	100.0%
(주)롯데홀딩스	(주)L제2투자회사	100.0%
(주)L제2투자회사	(주)L제3투자회사	100.0%
(주)L제2투자회사	(주)L제4투자회사	100.0%
(주)L제2투자회사	(주)L제5투자회사	100.0%
(주)L제2투자회사	(주)L제6투자회사	100.0%
(주)롯데스트레티직인베스트먼트	(주)L제7투자회사	100.0%
(주)롯데스트레티직인베스트먼트	(주)L제8투자회사	100.0%
(주)롯데스트레티직인베스트먼트	(주)L제9투자회사	100.0%
(주)롯데홀딩스	(주)긴자코지코나	100.0%
(주)롯데홀딩스	(주)롯데	100.0%
(주)롯데	(주)롯데리아	100.0%
(주)롯데	(주)롯데서비스	100.0%
(주)롯데홀딩스	(주)롯데스트레티직인베스트먼트	31.0%
(주)롯데홀딩스	(주)롯데아이스	100.0%
(주)광윤사	(주)롯데홀딩스	28.1%
(주)롯데홀딩스	(주)메리초코렛컴퍼니	100.0%
(주)롯데	(주)지바롯데마린즈	81.8%
(주)롯데스트레티직인베스트먼트	(주)패밀리	25.0%
남통부화치업유한공사	지주시부화치업유한공사	100.0%
Lotte Shopping Holdings (Hong Kong), Ltd	청도낙천초시유한공사	71.3%
남통분달치업유한공사	치박분달치업유한공사	100.0%
(주)롯데	크리스피크림도너츠재팬(주)	20.0%
롯데케이칼(주)	호석화학무역(상해)유한공사	100.0%
Lotte Shopping Holdings (Hong Kong), Ltd	회안만신치업유한공사	100.0%

남통금우치업유한공사	흥화시백창치업유한공사	100.0%
------------	-------------	--------

주1) 기준일은 2016년 3월말

주2) ㈜광윤사, 미도리상사(주), ㈜롯데그린서비스, ㈜마켓비전, LOTTE HOTEL BEVERAGE (NYP), LLC의 최대출자자는 개인임

주3) 2016.04.01일 공정거래위원회 대기업집단 롯데계열로 편입된 롯데정밀화학(주)의 해외 계열회사는 2개사임 (LOTTE Fine Chemical Trading(Shanghai) Co., Ltd. , LOTTE Fine Chemical Europe GmbH)

아. 신용평가에 관한 사항

구분	평가대상 유가증권 등	평가증권 유가증권의 신용등급	평가회사
2015.12.30	회사채	AA-	NICE신용평가
2015.12.30	회사채	AA-	한국기업평가
2015.10.15	회사채	AA-	NICE신용평가
2015.10.15	기업어음, 전자단기사채	A1	NICE신용평가
2015.10.14	회사채	AA-	한국기업평가
2015.10.14	기업어음, 전자단기사채	A1	한국기업평가
2015.06.16	회사채	AA-	NICE신용평가
2015.06.16	기업어음, 전자단기사채	A1	NICE신용평가
2015.05.29	회사채	AA-	한국신용평가
2015.05.28	회사채	AA-	한국기업평가
2015.05.28	기업어음, 전자단기사채	A1	한국기업평가
2014.12.05	기업어음, 전자단기사채	A1	한국기업평가
2014.11.27	기업어음, 전자단기사채	A1	한국신용평가
2014.06.25	회사채	AA-	NICE신용평가
2014.05.14	기업어음, 전자단기사채	A1	한국신용평가
2014.05.12	기업어음, 전자단기사채	A1	한국기업평가
2013.12.31	기업어음	A1	NICE신용평가
2013.12.27	기업어음	A1	한국신용평가
2013.06.25	회사채	AA-	한국기업평가
2013.03.29	기업어음	A1	NICE신용평가
2013.03.29	기업어음	A1	한국신용평가
2013.02.06	회사채	AA-	NICE신용평가
2013.02.06	회사채	AA-	한국신용평가
2012.11.23	회사채	AA-	NICE신용평가
2012.11.23	회사채	AA-	한국기업평가
2012.11.08	기업신용평가	AA-	NICE신용평가
2012.11.08	기업신용평가	AA-	한국기업평가
2011.08.30	기업신용평가	A-	한국신용평가
2011.08.29	기업신용평가	BBB+	한신정 평가 주식회사

2011.08.26	기업신용평가	A-	한국 기업 평가
2010.12.08	기업신용평가	BBB+	한국 기업 평가
2010.11.17	기업어음	A2	한신정 평가 주식회사 (A1~D)
2010.11.03	기업신용평가	BBB+	한신정 평가 주식회사
2010.11.02	기업신용평가	BBB+	한국신용평가

(1) 국내 평가기관

(가) 회사채 등급체계와 의미

Issuer Rating 등급은 무보증 회사채 등급체계 및 정의와 동일하며, 원리금 지급능력의 정도에 따라 AAA부터 D까지 10개 등급으로 분류됩니다. 등급 중 AAA부터 BBB까지는 원리금 상환능력이 인정되는 투자등급이며, BB에서 C까지는 환경변화에 따라 크게 영향을 받는 투기등급으로 분류됩니다.

등급체계	등급의미
AAA	상거래를 위한 신용능력이 최우량급이며, 환경변화에 충분한 대처가 가능한 기업
AA	상거래를 위한 신용능력이 우량하며, 환경변화에 적절한 대처가 가능한 기업
A	상거래를 위한 신용능력이 양호하며, 환경변화에 대한 대처능력이 제한적인 기업
BBB	상거래를 위한 신용능력이 양호하나, 경제여건 및 환경악화에 따라 거래안정성 저하가능성이 있는 기업
BB	상거래를 위한 신용능력이 보통이며, 경제여건 및 환경악화시에는 거래안정성 저하가 우려되는 기업
B	상거래를 위한 신용능력이 보통이며, 경제여건 및 환경악화시에는 거래안정성 저하가능성이 높은 기업
CCC	상거래를 위한 신용능력이 보통이하이며, 거래안정성 저하가 예상되어 주의를 요하는 기업
CC	상거래를 위한 신용능력이 매우 낮으며, 거래의 안정성이 낮은 기업
C	상거래를 위한 신용능력이 최하위 수준이며 거래위험 발생가능성이 높은 기업
D	현재 신용위험이 실제 발생하였거나, 신용위험에 준하는 상태에 처해있는 기업

- 한국기업평가, 한국신용평가는 AA부터 B등급까지는 +, - 부호를 부가하여 동일 등급 내에서의 우열을 나타냄, 한국신용정보회사는 AA등급부터 CCC등급까지 +, - 등급이 부여됨
- 평가회사 3사의 평가등급과 등급의미는 동일함.
- 회사채 신용등급은 신용등급이 첨부되어있는 당해채권의 만기시까지 그 등급이 유효함.

(나) 기업어음의 등급체계와 의미

기업어음 신용등급은 신용도에 따라 A1에서 D까지 6개의 등급으로 구성되어 있습니다. 등급 중 A1에서 A3까지는 적기 상환능력이 인정되는 투자등급이며, B와 C는 환경변화에 따라 적기 상환능력이 크게 영향 받을 수 있는 투기등급으로 분류됩니다.

등급체계	등급의미
A1	적기상환능력이 최고 수준이며, 그 안정성은 현단계에서 합리적으로 예측 가능한 장래의 환경변화에 영향을 받지 않을 만큼 높다.

A2	적기상환능력이 우수하지만, 그 안정성은 A1등급에 비하여 다소 열등한 요소가 있다.
A3	적기상환능력이 양호하지만, 그 안정성은 급격한 환경변화에 따라 다소의 영향을 받을 가능성이 있다.
B	최소한의 적기상환능력은 인정되나, 그 안정성은 환경변화로 저하될 가능성이 있어 투기적인 요소를 내포하고 있다.
C	적기상환능력 및 그 안정성이 매우 가변적이어서 투기적 요소가 강하다.
D	현재 채무불이행 상태에 있다.

- A2등급부터 B등급까지는 등급내의 상대적인 우열에 따라 +, - 기호가 첨부됨.
- 평가회사 3사의 평가등급과 평가의미는 동일함.
- 기업어음 신용등급은 결산 재무제표 기준일로부터 1년 6개월 까지만 유효함.

2. 회사의 연혁

가. 회사의 본점소재지 및 상호변경

구분	변경일자	변경 전	변경 후
상 호	2012.10.31	주식회사 하이마트	롯데하이마트 주식회사
본 점 소재지	2006.06.02	서울 중구 남대문로 5가 541	서울 강남구 삼성로 156 (서울 강남구 대치동 509)

주) 2012.10.31 주주총회 결의를 통해, 당 회사의 상호를 롯데하이마트 주식회사로 변경

나. 경영진의 중요한 변동 내용

연 도	직책명	성명	변동사유
2016년	사내이사	김현철	-
	사내이사	조영제	
	사외이사	안승호	
	사외이사, 감사위원	이장영	
	사외이사	방원팔	
2015년	사내이사, 대표이사	이동우	-
	사내이사	임병연	
	사내이사	이진성	
2012년	사내이사	노병용	최대주주 변경
	사내이사	김치현	
	사내이사, 대표이사	한병희	
	사내이사, 감사위원	박동기	
	사외이사	허 선	
	사외이사, 감사위원	문형구	

	사외이사	박종선	경영투명성 개선계획 이행
	사외이사	김기정	
	감사위원	박종선	
	감사위원	김기정	
2011년	사외이사	김진용	지배구조개선
	사외이사	최정수	
	사외이사	엄영호	
	사외이사	정병춘	
	감사위원	정병춘	
	감사위원	최정수	
	감사위원	김진용	
	감사위원	엄영호	

주) 2016.03.18 정기주주총회에서 기존 사외이사인 최영홍, 신영철 이사는 사외이사로 재선임 되었습니다.

다. 최대주주의 변동

일 자	최대주주	지분율	비 고
2006.03	하이마트 홀딩스	100.00%	-
2008.05	유진기업	63.93%	-
2012.10	롯데쇼핑	65.25%	-

주1) 2012.10.31 당사의 최대주주는 롯데쇼핑으로 변경되었습니다. 변경된 최대주주 등의 소유주식수는 변경 당시 15,407,654주(지분율 : 65.27%) 였습니다.

주2) 롯데쇼핑은 2013년 01월 24일 보유중인 롯데하이마트의 주식 중 3,538,224주를 대상으로 교환사채를 발행하였으며, 2014년 7월 3일 우리투자증권으로부터 588,728주(2.49%)를 주식대여 일부 회수하여 2015년 12월 31일 기준 최대주주 롯데쇼핑의 소유기준 주식수는 14,222,890주(60.25%)였습니다.

주3) 2016년 1월 25일 롯데쇼핑은 교환사채를 전량 회수하여 보고서 제출일 현재 소유기준 지분율은 보유기준 지분율과 같은 65.25%(15,403,274주)입니다.

라. 상호변경

1999년 12월 (주)한국신용유통에서 (주)하이마트로 변경
2012년 10월 (주)하이마트에서 롯데하이마트(주)로 변경

마. 화의, 회사정리절차 진행 내역

당사는 설립 이후 보고서 제출일 현재까지 해당사항이 없습니다.

바. 합병 등 경영활동과 관련된 중요한 사실의 발생

일 자	구 분	주 요 내 용
2007.05.31	합 병	상법상 존속법인을 주식회사 하이마트로 하는 주식회사 하이마트 홀딩스와의 합병

2008.06.02	합 병	상법상 존속법인을 주식회사 하이마트로 하는 유진하이마트홀딩스(주)와의 합병
2014.01.01	합 병	상법상 존속법인을 롯데하이마트 주식회사로 하며, 완전자회사 2개(하이마트로지텍 주식회사, 주식회사 하이마트쇼핑몰)를 소멸법인으로 합병

주) 2014.01.01의 합병은 소규모 합병으로 진행되었습니다.

사. 회사의 업종 또는 주된 사업의 변화

당사는 보고서 제출일 현재 해당사항이 없습니다.

아. 그 밖에 경영활동과 관련된 중요한 사항의 발생내용

구분	주요 사항
1987년 06월	회사 설립
1989년 05월	하이마트 1호점 용산점 개점
1999년 12월	회사명 변경 (주)한국신용유통 -> (주)하이마트
2000년 07월	인터넷 쇼핑몰 www.e-himart.co.kr 출범
2000년 12월	하이마트 직영점 211점 운영, 매출 1조 2000억 원 달성
2001년 12월	매출 1조 5,000억 원, 222점, '한국 유통대상 전문점 부문' 대상 수상
2002년 11월	대한민국 광고 대상 수상(오페라 시리즈 광고)
2002년 12월	매출 1조 8000억, 224점, 한국 유통대상 국무총리상 수상
2003년 05월	직영전국 서비스센터 가동, '세일즈마스터'제도 시행(국내 유통업체 최초)
2003년 09월	물류자회사 하이마트로지텍(주) 설립
2004년 06월	전자유통업계 최초 IP기반 CTI <콜센터> 오픈
2005년 06월	'세일즈마스터'(판매전문자격증 제도) 노동부인증 획득(국내유통업계최초)
2005년 12월	매출 1조 9천 8백 억 원, 235점
2006년 01월	'행복3대 맞기' 캠페인 시행: 조손 가정 500세대 후원 시작
2006년 04월	고객행복헌장 제정 및 선포
2008년 03월	모바일 전점 확대, 통합 콜센터 오픈
2008년 07월	올바른 유통질서 확립캠페인 시작(흑색 비방 추방운동)
2008년 10월	한국 서비스 품질 우수기업 인증
2008년 10월	사회공헌 우수기업 보건복지가족부장관 표창 수상
2009년 03월	전자전문점 4년 연속 1위 브랜드 선정 (한국능률협회컨설팅, '한국산업의 브랜드파워 서비스재 전자전문점' 부문)
2009년 04월	하이마트 패밀리카드 고객 회원 1,000만 명 돌파
2009년 04월	'에이스(ACE, Ace Company Employment) 클럽' 4기 인증
2009년 08월	도심형 서비스센터 오픈(수원시청, 창동서비스)
2009년 11월	지식경제부장관 표창, 국가품질경영대회 서비스품질우수기업
2009년 12월	행복 3대 캠페인 '전국아동복지시설에 김치냉장고 100대 기증'
2010년 12월	전자제품전문점 첫 매출 3조돌파
2011년 01월	하이마트제일차유동화전문(유) 종속회사 편입

2011년 06월	한국거래소 상장
2011년 07월	고객접점 서비스품질지수(KSQI) 전자전문점 부문 1위 기업 선정
2011년 08월	전자전문점 최초 직영 300호점 오픈
2011년 10월	공동대표이사 선임(선종구, 유경선)
2011년 12월	각자대표이사 선임(선종구, 유경선)
2012년 04월	단독대표이사 선임(유경선)
2012년 05월	영업부문 대표이사 직무대행 선임(한병희)
2012년 10월	대표이사 선임(한병희), 주식회사 하이마트 -> 롯데하이마트 주식회사로 사명 변경
2012년 12월	롯데 상호출자제한기업집단 편입
2012년 12월	전국독거노인 150세대에 DTV기증
2012년 12월	자회사 에이치엠투어 청산
2013년 03월	종속회사 하이마트제일차유동화 청산 한국산업의 브랜드파워(K-BPI) 1위 선정 (전자전문점 부문 8년 연속)
2013년 10월	완전자회사인 하이마트로지텍과 하이마트쇼핑몰을 소멸회사로, 롯데하이마트를 존속법인으로하는 소규모 합병결정
2014년 01월	완전자회사인 하이마트로지텍과 하이마트쇼핑몰을 소멸회사로, 롯데하이마트를 존속법인으로 합병(합병기일 : 2014.1.1)
2015년 03월	대표이사 선임(이동우)
2015년 06월	주식회사 케이티렌탈 지분 취득(지분율 4.9%, 취득 후 롯데렌탈(주)로 사명 변경)

주) 당사는 보고서 제출기준일 이후인 2016년 5월 이사회에서 롯데렌탈(주)의 유상증자에 참여하여 98억원을 추가 출자하기로 결정하였습니다.

자. 소멸 종속회사 주요 연혁

구 분	해당 연도	주요 내용
하이마트 로지텍	2003	하이마트로지텍(주) 분사 직배모바일시스템 도입
	2004	북부HC, 동부HC OPEN CS 마스터 제도 시행 창고관리 시스템(WMS) 도입
	2005	중부HC OPEN 납품업체 입하예약 시스템
	2006	물동량 자동배분 시스템
	2007	서부HC OPEN ON TIME 배송시스템, 자동배차 시스템(TMS)
	2008	PC 설치 직영화
	2009	화성DC OPEN, 서비스자재터미널 OPEN 경남/화성/창동SVC OPEN 납품업체 공동물류 도입
	2010	인천DC, 인천/강릉SVC OPEN 설치기술 연수원 OPEN

	2013	롯데하이마트와의 합병 결정
	2014	합병 소멸
하이마트 쇼핑몰	2000	하이마트인터넷쇼핑몰 출범 (www.himart.co.kr)
	2003	(주) 하이마트쇼핑몰분사
	2010	홈페이지 리뉴얼 전자제품 전문몰 최우수 사이트 선정 (서울시 소비자 만족도 조사)
	2011	월 주문건수 1만건 돌파 인터넷지점 연간 매출액 200억 돌파
	2012	모바일쇼핑서비스오픈
	2013	롯데하이마트와의 합병 결정
	2014	합병 소멸

주1) 2012년 3분기말 기준 연결대상 종속회사였던 에이치엠투어는 2012년 12월 청산했습니다

주2) 2012년 말 기준 당사의 종속회사인 하이마트제일차유동화전문(유)는 2012년 중 자산유동화증권의 조기 상환이 완료되어 정관에서 정한 해산사유가 발생하였으며, 2013년 3월 청산 종결 되었습니다.

주3) 2014년 1월 1일, 롯데하이마트의 완전자회사 2개사는 합병되어, 소멸되었습니다.

3. 자본금 변동사항

가. 증자(감자)현황

(기준일 : 2016년 03월 31일)

(단위 : 원, 주)

주식발행 (감소)일자	발행(감소) 형태	발행(감소)한 주식의 내용				
		주식의 종류	수량	주당 액면가액	주당발행 (감소)가액	비고
2010.01.05	유상증자(주 주배정)	혼합주	388,888	5,000	475,000	유상증자
2010.01.27	유상감자	혼합주	180,000	5,000	-	전환상환 우선주감자
2010.01.27	유상증자(주 주배정)	혼합주	200,000	5,000	450,000	전환우선주 유상증자
2010.09.01	무상증자	보통주	9,358,200	5,000	-	보통주 무상증자
2010.09.01	무상증자	혼합주	7,668,387	5,000	-	전환우선주 무상증자
2010.09.14	유상증자(제 3자배정)	보통주	182,550	5,000	42,000	우리사주 유상증자
2011.02.09	전환권행사	혼합주	8,520,430	5,000	-	전환우선주 전환청구 (혼합주감소)

2011.02.09	전환권행사	보통주	8,527,162	5,000	-	전환우선주 전환청구 (보통주증가)
2011.06.25	유상증자(일 반공모)	보통주	4,500,000	5,000	59,000	기업공개

나. 전환사채 등 발행현황

당사는 보고서 제출일 현재 미상환 전환사채, 미상환 신주인수권부사채, 미상환 전환형 조건 부자본증권등의 발행현황에 대하여 해당사항이 없습니다.

4. 주식의 총수 등

당사의 정관에 의해 발행 가능한 주식의 총수는 100,000,000주(1주의 금액: 5,000원)이며, 제출일 현재 회사가 발행한 주식은 보통주 23,607,712주입니다.

(기준일 : 2016.03.31) (단위 : 주)

구 분	주식의 종류			비고
	보통주	우선주	합계	
I. 발행할 주식의 총수	100,000,000	-	100,000,000	-
II. 현재까지 발행한 주식의 총수	26,337,138	8,700,430	35,037,568	-
III. 현재까지 감소한 주식의 총수	2,729,426	8,700,430	11,429,856	-
1. 감자 2. 이익소각 3. 상환주식의 상환 4. 기타	2,729,426	180,000	2,909,426	-
	-	-	-	-
	-	-	-	-
	-	8,520,430	8,520,430	전환우선주 전환청구
IV. 발행주식의 총수 (II-III)	23,607,712	-	23,607,712	-
V. 자기주식수	-	-	-	-
VI. 유통주식수 (IV-V)	23,607,712	-	23,607,712	-

주1) 'III. 1. 감자'의 (전환상환)우선주 180,000주는 의결권이 없는 주식이며, 이를 제외한 상기 표상의 우선주는 전환우선주로서 의결권이 있는 주식입니다.

가. 자기주식의 취득, 처분현황

당사는 보고서 제출일 현재 해당 사항이 없습니다.

나. 종류주식 발행현황

보고서 제출일 현재 당사가 발행한 종류 주식은 존재하지 않습니다.

5. 의결권 현황

(기준일 : 2016년 03월 31일)

(단위 : 주)

구 분	주식의 종류	주식수	비고
발행주식총수(A)	보통주	23,607,712	-
	보통주외주	-	-
의결권없는 주식수(B)	보통주	-	-
	보통주외주	-	-
정관에 의하여 의결권 행사가 배제된 주식수(C)	보통주	-	-
	보통주외주	-	-
기타 법률에 의하여 의결권 행사가 제한된 주식수(D)	보통주	-	-
	보통주외주	-	-
의결권이 부활된 주식수(E)	보통주	-	-
	보통주외주	-	-
의결권을 행사할 수 있는 주식수 (F = A - B - C - D + E)	보통주	23,607,712	-
	보통주외주	-	-

6. 배당에 관한 사항 등

가. 배당에 관한 사항

- 정관의 배당관련 내용은 다음과 같습니다.

제41조 (이익배당)

- ① 이익의 배당은 금전과 주식 및 기타의 재산으로 할 수 있다.
- ② 회사는 주주총회의 결의에 의하여 이익의 배당을 새로이 발행하는 주식으로써 할 수 있다. 그러나 주식에 의한 배당은 이익배당총액의 2분의 1에 상당하는 금액을 초과하지 못한다.
- ③ 이익의 배당을 주식으로 하는 경우 회사가 수종의 주식을 발행한 때에는 주주총회의 의결로 그와 다른 종류의 주식으로도 할 수 있다.
- ④ 제1항의 배당은 매 결산기말 현재의 주주명부에 기재된 주주 또는 등록된 질권자에게 지급한다.

제41조의2 (중간배당)

- ① 회사는 매 사업연도 7월 1일 0시 현재의 주주에게 중간배당을 할 수 있다.
- ② 중간배당은 제1항의 기준일 이후 45일 이내에 이사회결의로 하여야 하며 금전배당으로 한다.
- ③ 중간배당은 직전결산기의 대차대조표상의 순자산액에서 다음 각호의 금액을 제외한 액을 한도로 한다.

1. 직전결산기의 자본금의 액
2. 직전결산기까지 적립된 자본준비금과 이익준비금의 합계액
3. 상법시행령에서 정하는 미실현이익
4. 직전결산기의 정기주주총회에서 이익배당하기로 정한 금액
5. 직전결산기까지 정관의 규정 또는 주주총회의 결의에 의하여 특정목적을 위해 적립한 임의준비금
6. 중간배당에 따라 당해 결산기에 적립하여야 할 이익준비금
 - ① 사업연도개시일 이후 제 1항의 기준일 이전에 신주를 발행한 경우(준비금의 자본전입, 주식배당, 전환사채의 전환청구, 신주인수권부사채의 신주인수권 행사의 경우를 포함한다)에는 중간배당에 관해서는 당해 신주는 직전사업연도말에 발행된 것으로 본다.
 - ② 중간배당을 할 때에는 제8조의2의 우선주식에 대하여도 보통주식과 동일한 배당률을 적용한다.

제42조 (배당금지급청구권의 소멸시효)

- ① 배당금의 지급청구권은 5년간 이를 행사하지 아니하면 소멸시효가 완성된다.
- ② 제1항의 시효의 완성으로 인한 배당금은 회사에 귀속한다.

나. 최근 3사업연도 배당에 관한 사항

구 분	주식의 종류	당기	전기	전전기
		제30기 1분기	제29기	제28기
주당액면가액 (원)		5,000	5,000	5,000
(연결)당기순이익(백만원)		19,037	106,595	96,438
주당순이익 (원)		806	4,515	4,085
현금배당금총액 (백만원)		-	10,151	7,791
주식배당금총액 (백만원)		-	-	-
(연결)현금배당성향(%)		-	9.5	8.1
현금배당수익률 (%)	보통주	-	0.7	0.5
	우선주 등	-	-	-
주식배당수익률 (%)	보통주	-	-	-
	우선주 등	-	-	-
주당 현금배당금 (원)	보통주	-	430	330
	우선주 등	-	-	-
주당 주식배당 (주)	보통주	-	-	-
	우선주 등	-	-	-

II. 사업의 내용

1. 사업의 개요

당사는 가전제품 소매업을 영위하며, 매출의 절대적인 비중 역시 점포에서 가전제품 판매를 통하여 발생하므로 사업부문 분리의 유의성이 미비하여 전자제품 전문점에 대하여 단일 사업부문으로 사업의 내용을 기재합니다.

구분	종속기업명	사업의 내용
전자제품전문점	롯데하이마트	가전제품 도소매업

주) 완전 자회사였던 하이마트로지텍(운송)과 하이마트쇼핑몰(온라인쇼핑몰)은 2014년 1월 1일 롯데하이마트에 합병·소멸 되었음

▶ 요약 재무현황

(단위:백만원,%)

사업부문	구분	제30기 1분기 (2016.01.01~2016.03.31)		제29기 1분기 (2015.01.01~2015.03.31)		제29기 (2015.01.01~2015.12.31)	
		금액	비중	금액	비중	금액	비중
전자제품 전문점	매출액	887,701	100	858,893	100	3,896,137	100
	영업이익	27,963	100	35,363	100	160,180	100
	총자산	2,941,444	100	2,797,935	100	2,905,213	100

가. 업계의 현황

(1) 산업의 특성

전자제품 전문점은 전자제품을 전문적으로 판매하는 유통업태로 롯데하이마트, 전자랜드와 같은 '카테고리킬러(Category Killer)'형 전문점과 삼성전자판매, 하이프라자와 같은 제조사 직영점, 그 밖에 집단상가와 대리점 등이 있습니다. 카테고리킬러란 1980년대 초 미국에서 처음 등장했으며, 완구용품, 스포츠용품, 전자제품 등 특정품목을 집중적으로 판매하는 소매 형태를 일컫습니다. 카테고리킬러형 전문점은 전자제품을 대량으로 취급하기 때문에 규모의 경제를 실현할 수 있고, 이에 따라 소비자에게 합리적인 가격으로 상품을 판매할 수 있습니다.

1980년대까지 국내 전자제품의 주요 유통 채널은 삼성전자, LG전자 등 제조사들의 대리점이었습니다. 1990년대 들어오면서 TV, 냉장고 등 주요 전자제품의 보급률이 100%에 이르면서 국내 전자제품 시장은 성숙기에 진입하게 됩니다. 2000년 이후, 1인당 GDP 증가에 따라 민간소비가 성장하며 스마트해진 소비자들은 여러 브랜드의 제품을 비교해서 구매할 수 있는 전자제품 전문점을 주목하게 되었습니다. 이에 따라 다양한 브랜드의 상품을 판매하는 롯데하이마트가 급속도로 성장하게 됩니다.

전자제품 전문점의 성패를 좌우하는 요소 중에 가장 중요한 것은 '입지'입니다. 인구, 소득 수준, 교통여건, 경쟁상황 등의 상권 분석을 통해 최적의 입지를 선점해야 합니다. 또한, 백화점, 할인점에 비해 규모가 작고, 투자비가 적게 든다는 장점을 활용한 점포의 신축적인 '스크랩 앤 빌드(Scrap & Build)'는 기존점의 경쟁력을 향상시키는 중요한 전략입니다.

다른 유통업과 마찬가지로 전자제품 전문점도 '규모의 경제' 실현이 핵심적인 경쟁력입니다. 특히 당사와 같은 카테고리킬러형 전자제품 전문점은 전국적인 점포망을 기반으로 전략적 품목을 집중적으로 취급하기 때문에 높은 수익성과 가격 경쟁력을 확보할 수 있습니다. 이와 함께 물류/IT 인프라를 기반으로 상품 매입, 영업, 경영 관리 등을 통합적으로 진행하여 영업 비용을 효율적으로 운영할 수 있습니다.

전자제품의 판매는 계절적인 요인에 영향을 크게 받습니다. 무더위가 지속되는 6~8월에는 에어컨, 선풍기, 제습기 등 냉방용품 판매가 급증하고, 11~12월에는 김치냉장고 및 난방용품 판매가 늘어납니다. 따라서 예년에 비하여 무더위 기간이 길어지거나 배추값이 하락하여 김장하는 가정이 증가하면 관련 제품의 수요가 늘어날 수 있으며, 반대로 예년에 비하여 무더위 날씨가 늦게 시작하여 더운 기간이 짧아지거나 또는 배추값이 폭등하여 김장을 담그는 가정이 줄어드는 경우에는 계절 상품의 수요가 전년 동기 대비 감소하여 영업에 부정적인 영향을 미칠 수 있습니다.

부동산 경기 역시 전자제품 판매에 큰 영향을 미칩니다. 부동산 경기가 활성화 되어 소비 심리가 개선되고, 택지 개발 및 신규 아파트 공급이 확대되면 이사 수요가 늘어나 전자제품의 신규 구입이나 교체로 이어질 수 있습니다. 하지만 부동산이 침체되어 있을 때에는 이사 수요가 줄어들어 전자제품 판매가 감소할 수 있습니다.

(2) 산업의 성장성

① 신제품의 지속 출시

국내 전자제품 시장은 품목에 따라 '백색 및 생활가전 품목'과 'A/V 및 정보통신 품목'으로 구분됩니다.

'백색 및 생활가전 품목'은 냉장고, 세탁기, 에어컨, 주방 가전 등이 포함되며 900리터급 냉장고, 500리터급 김치냉장고, 22Kg이상 세탁기 등 대용량·프리미엄화된 상품들이 인기를 얻고 있습니다. 국내 시장의 불경기가 지속되는 가운데도 고가의 프리미엄 가전제품은 탄탄한 수요층을 바탕으로 선전하고 있는 것으로 나타나고 있습니다. 각 메이커사는 김치냉장고와 일반 냉장고, 정수기와 냉장고 등 서로 다른 제품을 결합한 '융복합' 콘셉트 및 소비자 편의성을 강조한 프리미엄 전략 가전제품 등을 출시하여 고객의 구매 심리를 자극하고 있습니다. 또한 명품 마케팅과 신기술, 뛰어난 디자인을 통해 일반 제품보다 출고가 3배 이상 높은 가격의 가전제품을 출시하여 매출을 극대화하고 있습니다.

'A/V 및 정보통신'에는 TV, PC, 디지털카메라, 휴대폰 등이 포함됩니다. 주요 제조사들은 이 품목들의 신규 모델을 경쟁적으로 출시하고 있고, 편리한 라이프 스타일을 지향하면서 IT 기기로 자신의 지위를 드러내고자 하는 소비자들은 꾸준히 태블릿 PC와 스마트폰을 구입하고 있습니다. TV의 보급률은 지속적으로 감소하고 있지만 대신 대형화·프리미엄화 추세가 뚜렷하게 나타나고 있습니다.

이처럼 TV는 대형화·고화질화되고 있으며 고급 사양이 탑재된 OLED, UHD, 퀀텀닷 TV

등의 신규상품 출시, UHD 방송 콘텐츠 확대에 의한 TV의 대형화 추세 등으로 인해 수요 견인 및 단가 상승을 기대해 볼 수 있습니다.

최근에는 스마트폰을 포함해서 스마트 TV, 스마트 백색 가전 등 '스마트' 가전 제품들이 출시되고 있는데 이들 제품은 기술 혁신, 사용자 인터페이스 강화로 주목받고 있습니다. 가령 스마트폰은 다양한 기능의 결합으로 빠르게 보급되고 있고, 스마트 TV는 소비자들이 TV를 통해 인터넷 쇼핑을 하고, SNS에 참여하도록 합니다. 또한 최근 차세대 성장동력으로 주목받고 있는 사물인터넷(IoT; Internet of Things)을 가전과 결합한 '스마트홈' 플랫폼 구축을 통해 소비자들의 편의를 극대화하려는 시도가 계속되고 있습니다.

② 신규, 교체수요의 발생

향후 TV 수요는 신규수요의 감소와 교체 수요의 감소로 인하여 최근 5년 이내 대비 7~12% 감소할 것으로 전망됩니다. 신규수요 감소의 주요 원인은 혼인 가구 감소와 TV 혼수 채택률 감소 및 미혼가구의 TV 필요인식 감소이며, 교체수요의 주요 감소 원인은 1)가격 상승 2)가계 경제 이슈 3) 신제품의 구입 자극력 부족 4) UHD 방송 활성화의 지연등으로 볼 수 있습니다. (15년 7월 한국리서치 조사 결과)

현재 세탁기 시장은 액티브워시 등의 신제품 등장으로 일반세탁기에 대한 인식 변화와 대용량 세탁기에 대한 니즈를 가져왔으며 이는 시장에 긍정적인 영향을 미치고 있으므로 향후 일반세탁기와 대용량 세탁기의 수요증가가 예상됩니다. (15년 5월 한국리서치 조사 결과)

냉장고 시장은 대용량과 편리한 수납 기능을 갖춘 프리미엄 디자인 냉장고의 판매가 증가될 것으로 예상됩니다. 이는 쿡방의 영향으로 먹거리에 대한 관심 증가와 다양한 요리로 인한 보관 식재료의 종류 증가로 대용량 냉장고에 대한 필요성과, 편리하고 효율적인 수납에 대한 관심이 증가됨에 따른 것으로 예상됩니다. 또한 가전 제조사들의 프리미엄 냉장고 마케팅과 디자인 강화로 인하여 높아진 소비자의 구매욕구 또한 냉장고 시장의 성장 요인으로 꼽을 수 있을 것입니다.

김치냉장고 또한 대용량 김치냉장고와 수납이 편리한 스탠드형 김치냉장고의 판매 증가를 기반으로 한 시장의 성장을 기대해 볼 수 있습니다. 고객들이 김치 외의 식재료를 보관하는 경향이 늘어남으로써 대용량 김치냉장고의 니즈 증가가 예상되고, 사용편리성이 좋은 김치냉장고를 선호하는 경향을 기반으로 보아 수납이 편리한 스탠드형의 김치냉장고 판매 증가가 예상됩니다. (15년 10월 한국리서치 조사 결과)

현재 많은 전자제품의 가구당 보급 대수가 1대 이상 또는 이에 근접함에도 불구하고가전제품 시장이 꾸준히 성장 또는 유지되고 있고 주요 기기의 평균 사용년수가 5~7년인 점을 고려해본다면, 교체 수요가 가전제품 시장의 성장에 중요한 요인임을 알 수 있습니다.

▶ 전자제품 판매액 추이

(단위:조원)

구분	2011	2012	2013	2014	2015
가전제품	15.6	15.5	16.8	16.9	17.8
컴퓨터 및 통신기기	23.0	24.4	21.8	19.7	19.8
합계	38.6	39.9	38.6	36.6	37.6

※ 출처: 통계청, 상품군 판매액

(3) 경기변동의 특성

전자제품 전문점의 주요 취급상품인 전자제품은 전통적으로 내구재이며, 비교적 경기 변동에 민감한 편이라고 인식되어 왔습니다. 하지만 1인당 GDP의 증가, 신제품 출시 주기 및 교체 주기의 단축으로 경기 변동의 영향이 줄어들었습니다. 특히 업계 1위 업체는 높은 브랜드 인지도, 전국적인 점포망, 규모의 경제를 구현하고 있기 때문에 경기가 침체해도 크게 영향을 받지 않고, 전체 시장 대비 안정적으로 매출과 수익을 확보할 수 있습니다.

(4) 경쟁요소

전자제품 전문점의 주요 경쟁요소는 전국적인 점포망, 상품구성, 재고관리입니다.

점포의 접근성과 규모는 소비자가 전자제품 소매업체를 선택할 때 고려하는 중요한 결정 요소 중 하나입니다. 따라서 집에서 차로 최소 10~15분 이동하면 도달할 수 있는 거리에 점포가 위치해야 하며, 편리한 주차공간, 넓은 매장 규모 등 쾌적한 쇼핑 환경이 갖추어져야 합니다.

상품 구성 측면에서는 다양한 브랜드를 취급해야 소비자가 비교, 분석을 통한 합리적인 구매를 할 수 있습니다. 국내 전자제품 전문점은 크게 롯데하이마트, 전자랜드와 같이 다양한 브랜드를 판매하는 카테고리 킬러형 전문점과 삼성전자의 삼성전자판매(주), LG의 (주)하이프라자와 같이 자사의 제품을 중심으로 판매하는 제조사 직영점이 있습니다. 제조사 직영점의 경우 소비자가 선택할 수 있는 범위가 제한적일 수 있는 반면, 카테고리킬러형 전문점은 삼성전자, LG 및 국내 중소형 브랜드와 해외브랜드 제품을 판매하므로 소비자의 비교 구매의 폭이 넓을 수 있습니다.

또한, 효율적인 상품 매입 및 재고 관리는 수익성을 향상시키고, 가격 경쟁력 확보 및 신규 모델을 신속하게 도입할 수 있도록 합니다. 제조사들과의 긴밀한 협의를 바탕으로 한 정확한 수요 예측은 판매를 극대화시킬 수 있도록 할 뿐만 아니라 재고 손실을 최소화할 수 있습니다. 당사는 삼성전자, LG전자 등 주요 제조사들과 '공급망 관리(Supply Chain Management)' 시스템을 구축하였으며, 전산 데이터 베이스를 공유하여 재고 현황 파악 및 원활한 물량 공급을 하는데 활용하고 있습니다. 그 밖에 기타 중소형 제조사와는 자동발주 시스템을 운영하여 각 지점이 보유하고 있는 소형 제품의 재고를 적정 수준으로 유지하고 있습니다.

(5) 관련법령 또는 정부의 규제

소비자의 안전과 권익을 위해 물품과 용역을 구입, 소비함에 있어 각종 위해로부터 보호받을 권리, 선택에 필요한 지식과 정보를 제공받을 권리, 자유롭게 거래를 선택할 권리, 상품 사용으로 인한 피해에 대해 신속, 공정, 적절한 보상을 받을 권리를 보장하는 데에 목적이 있는 '소비자 보호법', 시장구조의 독과점화를 억제하고, 경쟁을 제한하거나 불공정한 거래행위를 규제하여 공정하고 자유로운 경쟁질서를 확립하는데 목적이 있는 '공정거래법', 개인정보의 수집·유출·오용·남용으로부터 사생활의 비밀 등을 보호함으로써 국민의 권리와 이익을 증진하고, 나아가 개인의 존엄과 가치를 구현하기 위하여 개인정보 처리에 관한 사항을 규정함을 목적으로 하고 있는 '개인정보보호법', 정보통신서비스를 이용하는 자의 개인정보를 보

호합과 아울러 정보통신망을 건전하고 안전하게 이용할 수 있는 환경을 조성하여 국민생활의 향상과 공공복리의 증진을 목적으로 '정보통신망법' 등의 규제를 받고 있습니다.

나. 회사의 현황

(1) 영업 개황

롯데하이마트는 1987년에 설립되었습니다. 롯데하이마트는 신속한 출점으로 단기간에 전국적인 점포망을 갖춘 전자제품 전문점으로서의 입지를 구축했습니다. 주요 판매 품목이 TV, 냉장고, 세탁기 등 대형 제품이었던 롯데하이마트는 2001년부터 PC를 도입하면서 IT관련 품목을 본격적으로 확대하기 시작했습니다. 2007년에는 모바일을 도입하였으며, 스마트폰, 태블릿 PC, 생활가전 등의 품목을 지속적으로 확대하였습니다. 또한 2015년부터는 SKU확대를 통하여 타사와 차별화된 품목들을 고객들에게 제공함으로써 홈엔라이프스타일 리테일러로 발돋움하고 있습니다.

2016년에는 1분기에는 백색가전의 꾸준한 성장과 SKU확대로 인한 주방용품/생활소품 판매 증가 등으로 매출액이 전년동기대비 3.4% 증가하였으며, 3월 말 시점으로 롯데마트점 내 매장을 포함하여 총 438개의 점포를 운영하고 있습니다.

롯데하이마트는 현재 전국적으로 11개의 물류센터를 운영중이며, CS 마스터 제도를 시행하여 전문 설치팀 육성 및 관리를 통해 2016년 3월말 기준 가전설치팀 596개팀, 에어컨 설치팀 1,472개팀이 설치 업무를 담당하고 있습니다. 또한 서비스센터 11곳을 운영하며 전자제품수리 서비스를 시행하고 있습니다.

롯데하이마트의 온라인 쇼핑몰은 빠르게 성장하는 온라인 시장에 진출하고, 인터넷 사용에 익숙한 젊은 고객들을 유치하기 위해 2000년에 출범하였습니다. 현재 웹페이지 www.e-himart.co.kr 을 통해 쇼핑몰을 운영 중입니다.

또한 당사는 전 지점에서 스마트픽 서비스를 제공하고 있습니다. 이는 고객들이 온라인 쇼핑몰에서 상품 주문 후 매장과 방문 예정일을 지정하면 해당일에 매장에서 상품 수령이 가능한 서비스로 현재 대상 상품은 PC, 카메라, 청소기, 전기히터, 면도기 등이며 지속적으로 확대해 나갈 계획입니다.

(2) 시장 점유율

구분	2015	2014	2013
롯데하이마트	48.5%	48.6%	46.6%
전자랜드	6.4%	7.0%	7.3%
삼성전자판매	27.1%	25.5%	26.7%
하이프라자	18.1%	18.9%	19.4%

※ 출처: 각 사 사업보고서 및 감사보고서

(3) 시장의 특성

① 공급측면

국내 전자제품 유통 시장은 하이마트, 전자랜드, 삼성전자판매, 하이프라자 등의 전문점과 할인점, 백화점, 홈쇼핑, 온라인, 대리점, 집단상가 등 다양한 형태의 소매업체 간의 치열한 경쟁이 지속되고 있습니다. 다양한 브랜드, 합리적인 가격, 상품설명 등의 측면에서는 당사가 가장 높은 시장지배력을 확보하고 있습니다. 삼성전자판매와 LG하이프라자는 당사와 같은 유통업체를 견제하고, 더 높은 시장 점유율을 확보하기 위해서 지속적으로 점포를 확대하고 있습니다.

할인점과 백화점은 전자제품의 판매를 공격적으로 확대하기보다는 유지를 하는 수준으로 보여집니다. 전자제품은 상대적으로 마진이 낮기 때문에 백화점은 전자제품 판매를 제조사에게 위탁하고 수수료를 받는 형식으로 수익을 창출하고 있습니다. 할인점 역시 특별한 전자제품 판매 확대 전략은 눈에 띄지 않습니다.

전자제품을 판매하는 유통 채널 가운데에는 온라인 쇼핑몰의 매출액 성장률이 가장 높게 나타나고 있습니다. 모바일 쇼핑이 유통산업 전반의 새로운 패러다임으로 등장하면서, 모바일 매출에 힘입어 온라인 쇼핑몰 매출 역시 증가하고 있는 추세입니다. 최근 온라인 유통 채널들은 모바일 커머스를 활용하여 시장 침투율을 점점 높이고 있는 추세이며, 향후 모바일을 통한 고객의 실시간 상품정보확인이 가능해지면서 가전구매 고객의 구매패턴 역시 점진적으로 변화될 것으로 예상됩니다.

② 수요측면

국내 주요 전자제품 가운데 주요 품목의 가구당 보급률은 이미 포화단계에 이른 상태입니다. 그러나 스마트폰, 태블릿PC, 대용량·프리미엄 백색 가전 및 각종 생활가전 신모델들이 빠르게 출시되면서 지속적인 교체 수요가 창출되고 있습니다. 또한, 소비자들의 합리적인 소비에 대한 의지가 커지면서 접근성, 상품구색, 가격, 판매직원의 전문성을 종합적으로 고려하여 전자제품 소매업체를 선택하려는 경향이 뚜렷해짐에 따라 카테고리킬러형 전자제품 전문점에 대한 수요는 지속적으로 확대될 것으로 예상됩니다.

(4) 신규 사업 등의 내용 및 전망

- 해당사항 없습니다.

2. 매출에 관한 사항

가. 주요 상품 등의 현황

(단위: 백만원)

사업부문	구분	제30기 1분기 (2016.1.1~2016.03.31)	제29기 1분기 (2015.1.1~2015.03.31)	제29기 누계 (2015.1.1~2015.12.31)
전자제품 전문점	상품	884,380	855,462	3,880,911
	상품외	3,321	3,431	15,225
	소계	887,701	858,893	3,896,137

주1) 상품외 : 가전판매와 직접적인 연관이 없는 임대수입 등 포함

나. 판매경로 및 판매방법 등

(1) 판매경로

롯데하이마트 주식회사의 판매 경로는 모두 직영점이며, 2016년 3월말 직영점의 수는 438개 입니다. 또한 온라인을 통한 전자제품 판매 경로는 하이마트 쇼핑몰 웹사이트 www.e-himart.co.kr 등 입니다.

당사는 2016년 3월 말 기준 가전 설치팀 596개팀, 에어컨 설치팀 1,472개팀을 통해 배송·설치를 진행하여 판매를 완료합니다.

(2) 판매조직

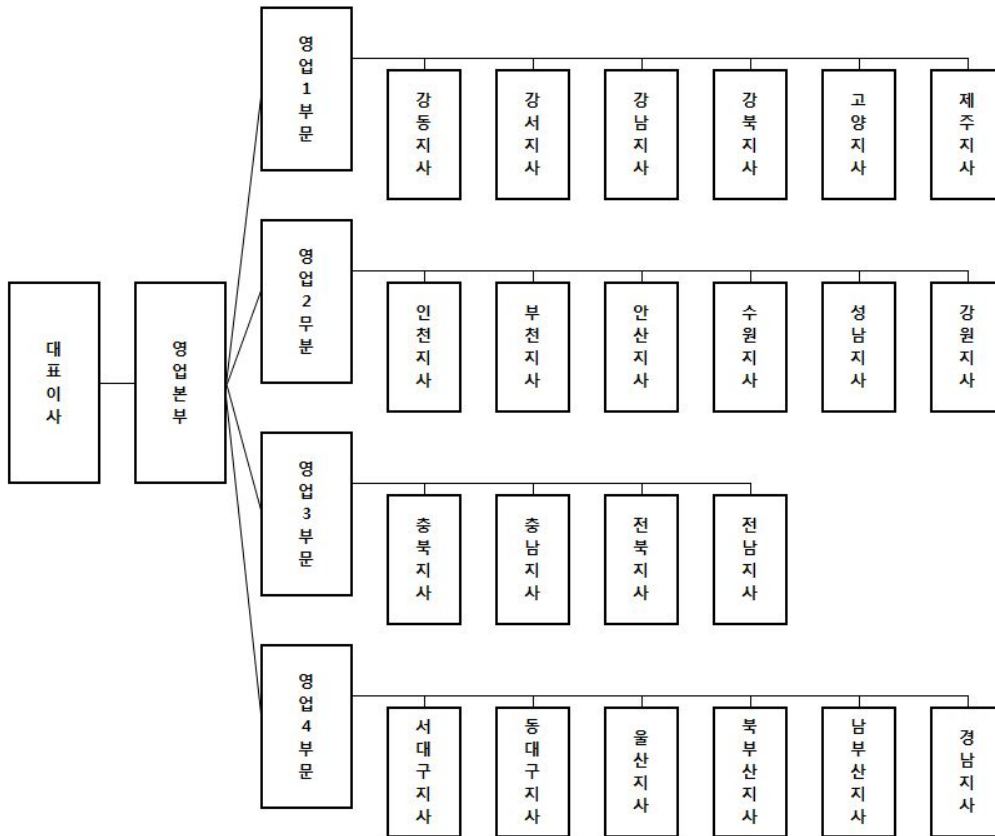

(3) 판매방법 및 조건

롯데하이마트는 상품 판매 즉시 고객이 신용카드, 현금 등으로 결제하며, 신용카드 결제는 신용 카드 회사에 대금을 청구한 날로부터 3~4 영업일 내 계좌로 입금되고 있습니다. 신용카드와 현금의 비중은 약 8:2입니다.

(4) 판매 전략

전자제품전문점이 성공하기 위해서는 다양한 브랜드, 합리적인 가격, 높은 접근성, 전문적인 상담원이 요구됩니다. 당사는 업계 1위 카테고리킬러업체로서 규모의 경제실현과 최고의 브랜드 인지도를 확보하고 있으며, 이를 바탕으로 합리적인 가격과 최고의 서비스로 소비자들에게 원스탑 쇼핑을 제공하고 있습니다.

최근에는 전략품목 도입 및 SKU 확대를 통한 브랜드 다양화를 실현하고 있습니다. 이와 더불어 매장 규모 확대 및 부대시설을 확충하고 고객 맞춤형 프로모션 등을 강화하여 고객의 만족도를 극대화하기 위해 노력하고 있습니다. 또한 고객이 만족할만한 상품설명과 친절도를 제고하기 위해 세일즈마스터 및 친절마스터 제도를 운영하고 있습니다.

또한 온라인에서도 가전제품 판매 1위 업체인 롯데하이마트의 브랜드 인지도, 전국익일 무료 배송, 편리한 A/S 등을 기반으로, 믿고 살수 있는 전자제품 전문몰을 운영하고 있습니다.

당사의 배송 및 설치 서비스는 전자제품 배송 특성상 고객에게 원활한 제품의 배송 및 설치가 이루어질 수 있도록 전국적인 물류망과 전산 시스템을 구축하였습니다. 또한 직접 고객과 대면해 서비스를 수행하는 설치 기사들의 전문적인 상품 지식과 서비스 마인드를 강화하기 위해 CS 마스터 제도를 운영하고 있습니다.

3. 생산 및 설비

가. 영업용 설비 현황

(1) 국내

※정렬기준: 지점명

(단위: 백만원, 제곱미터)

지점명	소재지	장부가			면적
		토지	건물	합계	
2호광장점	전남	0	0	0	1,011
가락점	강남	0	1,074	1,074	1,743
가야점	남부산	0	0	0	1,533
가양점	강서	0	0	0	2,074
간석점	인천	0	0	0	1,075
강화점	부천	0	0	0	1,056
개봉점	강서	0	0	0	2,114
거제점	북부산	0	0	0	1,024
거제롯데마트점	경남	0	0	0	565
거창점	서대구	0	256	256	687
건대입구점	강동	0	0	0	1,340
검단점	인천	0	0	0	1,067
검단롯데마트점	인천	0	0	0	778
경기광주점	성남	0	457	457	1,902
경산점	동대구	3,739	1,217	4,956	1,746

경암점	전북	0	0	0	1,075
계산점	부천	0	0	0	1,537
계양롯데마트점	부천	0	0	0	3,019
고양롯데마트점	고양	0	0	0	477
고현점	경남	0	0	0	1,213
공릉점	강북	0	0	0	1,267
공주점	충남	0	0	0	1,526
관저점	충남	0	0	0	1,327
광고점	성남	0	0	0	1,035
광고롯데마트점	성남	0	0	0	1,042
광명롯데아울렛점	강서	0	0	0	2,212
광복롯데몰점	남부산	0	0	0	2,370
광산점	전남	1,115	1,371	2,486	1,482
광양점	전남	0	0	0	1,210
광천점	전남	0	0	0	1,702
광평점	서대구	0	0	0	1,415
괴정점	남부산	0	0	0	585
교대역점	강남	0	0	0	1,560
교동점	강원	2,267	590	2857	1,328
구로점	강서	0	0	0	1,349
구로롯데마트점	강서	0	0	0	2,037
구리점	강동	4,661	557	5218	1,212
구리롯데마트점	강동	0	0	0	1,073
구리역점	강동	0	0	0	1,404
구미롯데마트점	서대구	0	0	0	1,376
구성점	성남	0	0	0	1,045
구월점	인천	0	0	0	1,653
구포점	남부산	0	0	0	1,083
군산롯데마트점	전북	0	0	0	1,205
권선롯데마트점	수원	0	0	0	899
금사점	북부산	0	0	0	698
금오점	강북	0	0	0	1,525
금정롯데마트점	북부산	0	0	0	854
금천점	강서	0	0	0	1,492
금천VIC마켓점	강서	0	0	0	738
금촌점	고양	0	0	0	1,035
기장점	북부산	0	0	0	1,115
길동점	강남	0	0	0	1,504
김량장점	성남	0	0	0	999

김제점	전북	0	0	0	989
김천점	서대구	0	30	30	1,258
김천롯데마트점	서대구	0	0	0	335
김포공항롯데마트점	강서	0	0	0	1,978
김포롯데마트점	부천	0	0	0	576
김포시청점	부천	0	0	0	405
김해내동점	남부산	2,595	1,986	4,581	2,150
김해롯데마트점	남부산	0	0	0	812
나운점	전북	0	286	286	1,401
나주점	전남	0	0	0	906
난곡점	강남	0	0	0	1,134
남양점	수원	0	0	0	863
남원점	전북	0	0	0	1,483
남원롯데마트점	전북	0	0	0	625
남천점	남부산	0	0	0	1,384
남춘천점	강원	0	246	246	1,038
내서점	경남	0	0	0	1,052
노서점	동대구	0	0	0	1,045
노은롯데마트점	충남	0	0	0	686
논산점	충남	0	0	0	992
논현신도시점	인천	0	0	0	1,028
다대점	남부산	0	462	462	1,057
단계점	강원	1,312	825	2137	1,454
단구점	강원	0	0	0	1,978
당동점	안산	0	0	0	1,235
당진점	충남	0	312	312	1,304
당진롯데마트점	충남	0	0	0	808
대구올하롯데마트점	동대구	0	0	0	1,751
대덕롯데마트점	충남	0	0	0	1,864
대방점	강남	0	0	0	1,020
대연점	남부산	0	0	0	1,341
대잠점	동대구	1,894	726	2620	1,450
대전시청점	충남	0	0	0	1,847
대치점	강남	61,979	16,251	78,230	1,238
덕계점	울산	0	0	0	1,023
덕소롯데마트점	강동	0	0	0	579
덕천점	남부산	0	0	0	1,240
도계점	경남	0	0	0	1,342
도동점	경남	0	133	133	1,680

도봉VIC마켓점	강북	0	0	0	542
독산점	강서	0	0	0	1,182
동광양점	전남	0	0	0	1,075
동광주점	전남	0	0	0	1,652
동구일산점	울산	0	0	0	1,101
동김해점	남부산	0	0	0	1,620
동두천점	강북	0	441	441	1,050
동두천롯데마트점	강북	0	0	0	595
동래롯데마트점	북부산	0	0	0	1,766
동부산롯데마트점	북부산	0	0	0	505
동수원점	수원	0	0	0	1,291
동인천점	인천	0	0	0	1,056
동탄점	수원	0	0	0	1,261
동해점	강원	0	0	0	1,057
두정점	충북	0	211	211	2,028
둔산점	충남	0	0	0	1,488
둔촌점	강남	0	0	0	1,607
들안길네거리점	동대구	0	872	872	1,370
마산롯데마트점	경남	0	0	0	926
마산역점	경남	0	0	0	1,714
마석점	강동	0	413	413	984
마석롯데마트점	강동	0	0	0	423
만수점	인천	0	260	260	1,532
면목점	강동	0	0	0	796
명곡로터리점	경남	0	718	718	1,374
명덕점	동대구	0	0	0	1,302
모란점	성남	0	0	0	986
모현점	전북	0	0	0	1,074
목동점	강서	0	0	0	1,319
목포점	전남	0	0	0	1,063
목포롯데마트점	전남	0	0	0	983
무거점	울산	0	0	0	861
문경점	서대구	0	0	0	1,064
문산점	고양	0	331	331	674
미아점	강북	0	0	0	1,344
미아사거리점	강북	0	0	0	1,661
밀양점	울산	0	459	459	946
발산점	강서	0	0	0	901
발안점	수원	0	0	0	996

방축점	충북	0	0	0	1,209
백석점	고양	0	0	0	1,800
범서점	울산	0	0	0	973
범어네거리점	동대구	0	0	0	2,109
병점점	수원	0	0	0	1,097
보령점	충남	0	0	0	649
복산점	울산	0	0	0	1,264
복현점	동대구	0	0	0	1,065
봉담점	수원	0	488	488	1,021
봉선점	전남	2,945	843	3788	1,750
봉천점	강남	0	769	769	1,137
부곡점	북부산	0	0	0	1,186
부산교대역점	북부산	0	166	166	1,267
부산총무점	남부산	0	0	0	1,025
부송점	전북	0	0	0	1,943
부안점	전북	0	0	0	1,065
부여점	충남	0	0	0	1,065
부천점	부천	1,337	3,026	4,363	1,537
부천중동점	부천	0	0	0	1,668
부평점	부천	0	0	0	1,775
부평롯데마트점	부천	0	0	0	907
부평역롯데마트점	부천	0	0	0	820
북변점	부천	0	0	0	1,033
북수원점	수원	0	0	0	1,404
분평점	충북	0	0	0	1,266
불광점	고양	0	0	0	1,012
비산점	안산	0	0	0	1,311
비산사거리점	안산	0	0	0	921
사당점	강남	5,540	684	6224	1,352
사상점	남부산	0	0	0	1,452
사상롯데마트점	남부산	0	0	0	1,193
사창점	충북	0	0	0	1,186
사천점	경남	0	152	152	1,014
사하롯데마트점	남부산	0	0	0	669
산곡점	부천	0	0	0	1,448
산남점	충북	0	0	0	1,179
산본점	안산	0	0	0	1,317
산수점	전남	0	0	0	955
삼계점	남부산	0	0	0	1,098

상산점	울산	0	0	0	1,415
상산롯데마트점	부천	0	0	0	1,065
삼선교점	강동	0	0	0	986
삼양롯데마트점	강북	0	0	0	569
삼척점	강원	0	0	0	507
삼천포점	경남	0	13	13	968
상계점	강북	0	0	0	1,965
상남점	경남	4,821	2,277	7,098	2,645
상당롯데마트점	충북	0	0	0	646
상도점	강남	0	0	0	1,068
상동세이브존	부천	0	0	0	291
상록롯데마트점	안산	0	0	0	327
상록수점	안산	0	0	0	1,396
상무점	전남	3,496	1,072	4,568	2,021
상무롯데마트점	전남	0	0	0	747
상봉점	강동	5,857	693	6550	1,502
상암월드컵점	고양	0	0	0	1,937
상인네거리점	서대구	0	39	39	1,615
상주점	서대구	0	0	0	1,300
서강점	고양	0	0	0	655
서곡점	전북	3,086	0	3086	1,829
서구청점	인천	0	249	249	961
서귀포점	제주	2,035	1,929	3,964	1,106
서남시장점	서대구	0	183	183	1,232
서대전롯데마트점	충남	0	0	0	782
서면점	남부산	0	1,544	1,544	1,431
서산점	충남	0	0	0	1,460
서산롯데마트점	충남	0	0	0	583
서수원점	수원	0	0	0	1,405
서울역롯데마트점	고양	0	0	0	1,278
서청주롯데마트점	충북	0	0	0	2,485
서현점	성남	0	279	279	1,021
서현롯데마트점	성남	0	0	0	545
석관점	강동	0	654	654	1,218
석남점	인천	0	0	0	1,018
석사롯데마트점	강원	0	0	0	697
석촌역점	강남	0	869	869	1,111
선부점	안산	3,043	1,309	4,352	1,624
성내점	강남	0	0	0	1,505

성서점	서대구	0	0	0	1,874
성정롯데마트점	충북	0	0	0	2,560
세교점	수원	0	0	0	986
세이점	충남	0	0	0	629
센텀점	북부산	0	0	0	1,211
소하점	강서	0	0	0	2,230
속초점	강원	1,218	959	2177	1,428
송도롯데마트점	인천	0	0	0	928
송우점	강북	0	0	0	1,492
송정점	강원	0	0	0	1,037
송천점	전북	0	0	0	1,147
송탄점	수원	0	0	0	1,000
송파롯데마트점	강남	0	0	0	1,187
송현점	서대구	0	0	0	1,376
수송점	전북	0	0	0	1,544
수영점	남부산	0	592	592	1,011
수완점	전남	0	0	0	1,554
수완롯데마트점	전남	0	0	0	959
수원롯데몰점	수원	0	0	0	1,231
수원시청점	수원	0	0	0	2,805
수원터미널점	수원	0	465	465	1,007
수유점	강북	0	0	0	1,252
수지점	성남	3,748	1,798	5,546	1,622
수지롯데마트점	성남	0	0	0	969
수진점	성남	0	0	0	1,194
시지점	동대구	0	0	0	1,025
시티세븐롯데마트점	경남	0	0	0	645
시화공단점	안산	0	0	0	1,451
시화롯데마트점	안산	0	0	0	880
시흥롯데마트점	안산	0	0	0	470
신갈점	성남	0	0	0	1,021
신갈롯데마트점	성남	0	0	0	20,460
신길점	강서	0	0	0	1,250
신도시고잔점	안산	5,391	2,543	7,934	1,740
신림점	강남	0	0	0	1,005
신암점	동대구	0	0	0	1,263
신영통VIC마켓점	수원	0	0	0	736
신정점	울산	0	0	0	1,312
신제주점	제주	4,298	1,373	5,671	1,333

신천점	안산	0	0	0	1,979
신흥점	성남	0	0	0	1,068
쌍문점	강북	0	0	0	1,500
쌍용점	충북	0	0	0	1,022
쌍용대로점	충북	0	0	0	1,154
아산터미널점	충북	0	0	0	1,622
아산터미널롯데마트점	충북	0	0	0	1,229
아차산역점	강동	0	0	0	1,214
안동신시장점	서대구	0	0	0	1,084
안동옥동점	서대구	0	0	0	1,091
안산롯데마트점	안산	0	0	0	950
안산선부롯데마트점	안산	0	0	0	889
안산터미널점	안산	0	0	0	1,792
안성점	수원	0	0	0	1,039
안성롯데마트점	수원	0	0	0	753
안양점	안산	0	1,025	1,025	1,834
안중점	수원	0	0	0	1,127
압구정점	강남	0	0	0	1,962
야탑점	성남	0	0	0	1,098
양덕롯데마트점	경남	0	0	0	960
양산신도시점	울산	0	219	219	1,394
양재점	강남	0	1,106	1,106	1,534
양주점	강북	0	0	0	1,599
양주롯데마트점	강북	0	0	0	1,141
양평점	강원	0	318	318	1,064
연양점	울산	0	370	370	1,139
여수점	전남	1,695	735	2430	1,541
여수롯데마트점	전남	0	0	0	996
여주점	강원	0	652	652	1,037
여천점	전남	0	0	0	1,080
여천롯데마트점	전남	0	0	0	548
역곡점	부천	0	0	0	1,361
역촌점	고양	0	0	0	1,300
연산점	북부산	0	269	269	1,296
연수점	인천	0	0	0	1,213
연수롯데마트점	인천	0	0	0	896
연향점	전남	0	0	0	1,068
영도점	남부산	0	0	0	1,361
영등점	전북	0	0	0	1,427

영등포VIC마켓점	강서	0	0	0	733
영등포구청역점	강서	0	0	0	1,278
영종도롯데마트점	인천	0	0	0	577
영주서천점	서대구	0	389	389	1,111
영천점	동대구	0	0	0	1,040
영통점	성남	0	625	625	1,028
영통롯데마트점	성남	0	0	0	897
예산점	충남	0	0	0	937
오광장점	동대구	0	0	0	1,764
오리점	성남	0	402	402	2,416
오목교점	강서	0	0	0	1,866
오산점	수원	0	0	0	1,323
오산롯데마트점	수원	0	0	0	870
오정점	부천	0	0	0	1,198
옥포점	경남	0	0	0	1,038
왜관점	서대구	0	0	0	805
용두점	강동	0	0	0	1,468
용봉점	전남	1,336	589	1925	1,270
용산점	고양	0	534	534	879
용인점	성남	0	0	0	1,021
용전점	충남	0	0	0	2,112
우현점	동대구	0	259	259	1,824
울산점	울산	0	770	770	1,719
울산롯데마트점	울산	0	0	0	839
웅상롯데마트점	울산	0	0	0	589
원당점	고양	0	0	0	950
원성점	충북	0	429	429	994
원주롯데마트점	강원	0	0	0	507
월드컵롯데마트점	전남	0	0	0	1,058
월드타워점	강남	0	0	0	4,549
월배점	서대구	0	0	0	1,473
월피점	안산	0	0	0	420
유성점	충남	0	0	0	1,059
유성온천점	충남	0	0	0	1,152
유천점	충남	0	0	0	1,331
울량점	충북	0	0	0	1,806
울하점	동대구	0	0	0	1,126
은평점	고양	0	0	0	1,166
의왕점	안산	0	467	467	990

의왕롯데마트점	안산	0	0	0	952
의정부점	강북	0	0	0	1,401
의정부롯데마트점	강북	0	0	0	863
이천점	강원	0	0	0	964
익산롯데마트점	전북	0	0	0	1,058
인덕원점	안산	0	0	0	1,049
인동점	서대구	0	0	0	871
인천교점	인천	0	0	0	964
인천삼산점	부천	0	144	144	1,057
인화점	전북	0	0	0	1,416
인후점	전북	0	0	0	1,542
일도점	제주	1,257	1,467	2,724	1,517
작전점	부천	0	0	0	1,381
잠실점	강남	0	0	0	3,869
장량점	동대구	0	0	0	1,017
장림점	남부산	0	0	0	939
장암롯데마트점	강북	0	0	0	751
장유점	남부산	0	591	591	1,584
장유롯데마트점	남부산	0	0	0	1,165
장한평점	강동	0	0	0	1,353
전주롯데마트점	전북	0	0	0	1,094
전주송천롯데마트점	전북	0	0	0	938
전주신시가지점	전북	0	0	0	1,829
정림점	충남	0	0	0	1,385
정왕역점	안산	0	0	0	1,230
정읍점	전북	0	0	0	1,405
정읍롯데마트점	전북	0	0	0	633
정자점	성남	4,988	1,381	6,369	1,629
정자사거리점	수원	0	543	543	1,512
제주점	제주	1,152	1,717	2,869	1,501
제주롯데마트점	제주	0	0	0	728
제천점	충북	0	0	0	1,164
조례점	전남	1,536	604	2140	1,205
조치원점	충북	0	0	0	1,018
종암점	강동	0	304	304	1,158
주안점	인천	4,668	2,222	6,890	2,794
주엽점	고양	0	0	0	2,588
주엽롯데마트점	고양	0	0	0	887
주월점	전남	0	202	202	1,041

중계점	강북	0	191	191	987
중계롯데마트점	강북	0	0	0	950
중산점	고양	0	34	34	972
중화산점	전북	0	0	0	1,256
증평점	충북	0	0	0	1,021
증포점	강원	0	426	426	959
지산점	서대구	0	0	0	848
진장롯데마트점	울산	0	0	0	743
진접점	강동	0	44	44	1,019
진주성점	경남	0	1,137	1,137	1,934
진천점	충북	0	0	0	1,256
진해점	경남	0	0	0	1,320
진해롯데마트점	경남	0	0	0	849
창동점	강북	7,898	1,436	9,334	1,070
창원중앙롯데마트점	경남	0	0	0	1,833
천안롯데마트점	충북	0	0	0	602
천안아산롯데마트점	충북	0	0	0	849
천천롯데마트점	수원	0	0	0	722
철산역점	강서	0	0	0	1,648
첨단점	전남	0	0	0	1,468
첨단롯데마트점	전남	0	0	0	899
청구점	강동	0	0	0	851
청라롯데마트점	인천	0	0	0	1,392
청량리롯데마트점	강동	0	0	0	1,879
청주롯데마트점	충북	0	0	0	538
청주터미널점	충북	4,830	2,351	7,181	3,670
초량점	남부산	0	0	0	375
춘천점	강원	2,999	1,797	4,796	2,901
춘천롯데마트점	강원	0	0	0	826
충주롯데마트점	충북	0	0	0	929
충주연수점	충북	0	0	0	1,103
칠곡점	동대구	2,515	1,595	4,110	2,424
침산점	동대구	0	49	49	1,830
키즈부산롯데마트점	남부산	0	0	0	2,382
킨텍스VIC마켓점	고양	0	0	0	787
탄금점	충북	1,223	720	1943	1,354
탄현점	고양	0	0	0	1,098
태백점	강원	0	262	262	656
태안점	충남	0	0	0	1,099

태전점	동대구	0	84	84	1,050
테크노밸리점	충남	0	0	0	1,409
통영점	경남	3,000	1,110	4,110	1,447
통영롯데마트점	경남	0	0	0	812
파주운정점	고양	0	64	64	1,048
판교롯데마트점	성남	0	0	0	740
판암점	충남	0	0	0	1,562
평내점	강동	0	0	0	1,002
평리점	서대구	0	0	0	1,297
평촌점	안산	0	0	0	1,148
평택점	수원	0	0	0	1,058
평택롯데마트점	수원	0	0	0	869
하남점	성남	0	0	0	928
하단점	남부산	0	0	0	1,593
하당점	전남	1,962	693	2655	1,484
하양점	동대구	0	0	0	763
합포점	경남	0	0	0	1,688
해운대점	북부산	2,624	1,347	3,971	2,320
행신점	고양	0	0	0	1,586
호계점	울산	0	0	0	1,222
홍대입구역점	고양	0	622	622	1,004
홍성점	충남	0	0	0	1,035
홍성롯데마트점	충남	0	0	0	400
홍천점	강원	0	0	0	1,126
화곡점	강서	0	0	0	1,028
화명롯데마트점	남부산	0	0	0	622
화순점	전남	0	26	26	953
화원점	서대구	0	0	0	1,050
화정점	고양	0	0	0	861
화정롯데마트점	고양	0	0	0	492
황성점	동대구	0	0	0	1,070
회룡역점	강북	0	0	0	1,410
효문점	울산	1,669	685	2354	1,332
효자점	전북	3,887	1,126	5,013	1,953
취경점	강동	0	0	0	984
북부물류센터		13,603	3,610	17,213	
중부물류센터		9,067	4,223	13,290	
동부물류센터		3,294	4,874	8,168	
경남물류센터		2,147	4,135	6,282	

서부물류센터		1,853	5,416	7,269	
양산물류센터		2,621	5,354	7,975	
전남물류센터		886	3,252	4,138	
강릉물류센터		730	1,050	1,780	
인천물류센터		0	421	421	
화성물류센터		0	0	0	
제주물류센터		770	2,753	3,523	
합계		210,587	124,672	335,259	

(2) 해외

- 해당 사항 없음

나. 설비의 신설, 매입 계획 등

(1) 진행 중인 투자

(단위:백만원)

사업부문	구분	투자기간	투자대상 자산	투자효과	총투자액	기투자액	향후 투자액
지점영업	상표권출원	2016년	기타의 무형자산	매출증대	10	5	5
합계					10	5	5

주) 향후 투자액은 경영상황에 따라 변동될 수 있음

4. 시장위험과 위험관리

가. 시장위험

(1) 점포의 확대

일반적으로 소매 유통업은 유리한 입지의 선점을 통한 점포 네트워크의 확보가 향후 영업성과에 큰 영향을 미칩니다. 당사는 2016년 3월 말 기준 총 438개의 점포를 운영하고 있으며 향후에도 지속적으로 점포를 확대 할 계획입니다.

(2) 기술의 발달 및 신상품 출시

국내에서 TV, 냉장고, 세탁기 등 주요 가전제품은 보급률이 100% 내외에 이르렀으나 기술 발달에 따른 신상품의 출시는 새로운 수요를 지속적으로 창출할 것입니다. 특히, OLED·UHD TV와 스마트폰, 대용량 백색가전 등 판매 단가가 높은 가전제품의 지속적인 출시는 매출액을 견인할 수 있을 것으로 기대됩니다.

(3) 경기변동

가전제품은 필수 소비재가 아니므로 비교적 경기변동의 영향을 크게 받는 편입니다. 경제가 침체하면 고가의 상품에 지출할 수 있는 재량적 소득이 감소하여 가전제품의 소비가 감소하거나 판매 단가가 낮은 모델에 대한 선호도가 높아질 수 있습니다. 반면, 경제가 성장 국면에 접어들었을 때, 소비자들은 고가의 가전제품을 구매할 수 있는 소비 여력이 생기고 이는 곧 매출액에도 긍정적인 영향을 줄 수 있습니다.

(4) 소비 패턴의 변화

가격, 기능, 디자인 등을 비교하여 최선의 구매 선택을 하고자 하는 합리적인 소비자가 늘어남에 따라 이에 대한 욕구를 가장 쉽게 충족 시켜줄 수 있는 '가전제품 전문점'에 대한 선호도가 향상될 것으로 예상됩니다. 국내에서 본격적으로 카테고리킬러형 가전제품 전문점을 선보인 이래 지속적으로 소비자의 소비패턴이 변화함에 따라 향후에도 높은 매출 성장을 구가할 수 있을 것으로 예상됩니다.

(5) 외환 위험

당사의 주요 사업 및 매출활동은 보고서 제출일 현재 대부분 국내에 국한되어 있기 때문에, 외환위험에 대한 노출은 제한적입니다. 당사는 2015년 해외의 우수 거래처를 통한 상품 매입을 시작하였습니다. 이러한 해외 직소싱을 통한 상품 매입은 전체 상품 매입금액에서 차지하는 비중이 미미함으로 외환 위험에 미치는 영향은 미미할 것으로 생각됩니다. 단, 향후 당사가 이러한 해외 직소싱을 통한 상품 매입을 확대하거나 해외 사업에 진출할 경우, 외환위험에 대한 노출은 현재 수준보다 높아질 수 있습니다.

※ 그외 「Ⅲ.재무에 관한 사항」 중 연결재무제표 주석 「5. 재무위험관리」에서 재무 및 자본 위험관리에 대해 다루고 있습니다.

나. 위험 관리 정책

당사는 별도의 위험관리 조직을 두고 있지는 않지만, 실질적 경험과 상품조달에 대한 전문 기술을 바탕으로 최근 시장동향 및 고객 데이터베이스 분석 및 업계분석, 상품연구와 더불어 변화하는 고객의 요구에 맞는 상품을 제공하며 위험 발생에 대비하고 있습니다.

5. 파생상품 거래현황

- 당사는 전기말까지 통화스왑 약정이 체결되어있었으나, 당기 3월 중 외화사채 상환이 완료됨과 동시에 통화스왑 계약이 종료되어 보고서 제출일인 3월 말 현재 보유하고 있는 파생상품이 없습니다.

6. 경영상의 주요 계약

가. 상품 거래 관련 계약

계약명	계약상대방	계약기간	목적
거래기본계약	삼성전자(주)	2009.11.18~	상품의 단가, 납품, 반품, 지불 등에 관한 계약

거래기본계약	LG전자	2009.12.18~	상품의 단가, 납품, 반품, 지불 등에 관한 계약
거래기본계약	(주)대유위니아	2012.07.10~	상품의 단가, 납품, 반품, 지불 등에 관한 계약
거래기본계약	동부대우전자(주)	2009.05.20~	상품의 단가, 납품, 반품, 지불 등에 관한 계약
거래기본계약	쿠쿠전자주식회사	2012.07.31~	상품의 단가, 납품, 반품, 지불 등에 관한 계약
거래기본계약	(주)동양매직	2013.01.02~	상품의 단가, 납품, 반품, 지불 등에 관한 계약
거래기본계약	(주)리훙쿠첸	2012.07.02~	상품의 단가, 납품, 반품, 지불 등에 관한 계약
거래기본계약	일렉트로룩스코리아(주)	2012.07.04~	상품의 단가, 납품, 반품, 지불 등에 관한 계약
거래기본계약	오텍캐리어 주식회사	2009.12.18~	상품의 단가, 납품, 반품, 지불 등에 관한 계약
거래기본계약	(주)필립스전자	2012.07.03~	상품의 단가, 납품, 반품, 지불 등에 관한 계약

주) 계약의 유효기간은 계약 체결일로부터 1년간임. 다만, 계약만료기간 1개월 전까지 기간만료와 동시에 이 계약을 종료한다는 서면통지가 없을 때는, 이 계약에 의하여 다시 1년 간 지속되며, 그 이후의 갱신에 대해서도 동일함.

나. 광고, 판촉 관련 계약

계약명	계약상대방	계약기간	목적
광고대행계약	(주)대흥기획	2016.3.1~2017.2.28	광고업무 위임 및 대행
업무제휴계약	(주)현대카드	2015.8.5~2018.8.4	상호 업무 제휴시 권리와 의무의 범위 규정
업무제휴계약	(주)롯데카드	2014.1.8~2017.1.7	상호 업무 제휴시 권리와 의무의 범위 규정

주1) 현대카드와의 업무제휴계약은 당사 또는 현대카드 측이 계약기간 만료 1개월 전에 상대방에게 서면으로 해지 의사를 표시하지 않는 경우 1년씩 자동 갱신됨

7. 연구개발활동

- 해당사항없음

III. 재무에 관한 사항

1. 요약재무정보

가. 요약 재무정보

(1) 요약 재무상태표

(단위:백만원)

구 분	제30기 1분기 (2016년 3월말)	제29기 (2015년 12월말)	제28기 (2014년 12월말)
[유동자산]	678,498	640,377	548,189
· 당좌자산	202,580	224,155	191,075
· 재고자산	475,917	416,223	357,113
[비유동자산]	2,262,947	2,264,836	2,226,449
· 유형자산	418,253	424,820	448,458
· 무형자산	1,707,630	1,704,573	1,693,636
· 기타비유동자산	137,063	135,443	84,355
자산총계	2,941,444	2,905,213	2,774,637
[유동부채]	481,950	638,445	642,428
[비유동부채]	669,872	483,941	447,075
부채총계	1,151,822	1,122,386	1,089,503
[자본금]	118,039	118,039	118,039
[자본잉여금]	1,055,675	1,055,675	1,055,675
[자본조정]	-	-	-
[기타포괄손익누계액]	1,219	1,151	(295)
[이익잉여금]	614,690	607,963	511,716
자본총계	1,789,622	1,782,828	1,685,135

(2) 요약 포괄손익계산서

(단위:백만원)

구 분	제30기 1분기 (16.1.1~16.3.31)	제29기 1분기 (15.1.1~15.3.31)	제29기 (15.1.1~15.12.31)	제28기 (14.1.1~14.12.31)
매출액	887,701	858,893	3,896,137	3,754,295
영업이익	27,963	35,363	160,180	144,391
법인세차감전순이익	25,004	31,894	143,226	124,447
총당기순이익	19,037	24,405	106,595	96,438
기본주당이익(원)	806	1,034	4,515	4,085
희석주당이익(원)	806	1,034	4,515	4,085
연결에 포함된 회사수	1	1	1	1

(3) 연결대상회사의 변동내역

당사는 2010년부터 한국채택국제회계기준(K-IFRS)을 도입하였습니다. 한국채택국제회계 기준 도입에 따른 연결대상회사의 변동내용은 아래와 같으며, 보고서 작성기준일 현재 당사는 연결대상 종속법인이 존재하지 않습니다.

구 분	제30기 1분기	제29기	제28기	제27기
한국채택 국제회계기준 (K-IFRS) 적용시	(주)롯데하이마트	(주)롯데하이마트	(주)롯데하이마트	(주)롯데하이마트
				하이마트로지텍(주)
				(주)하이마트쇼핑몰
합 계	1	1	1	3

주1) 기말시점 기준 작성

주2) 제27기 하이마트로지텍과 하이마트쇼핑몰은 2014년 1월 1일 롯데하이마트에 합병(소멸)되었음

(4) 영업손익의 분류

① 영업손익 및 산출에 포함된 주요 항목

영업이익은 매출총이익에서 판매비와 관리비를 감하여 산출되었습니다. 영업손익에 포함된 주요 항목 및 금액은 상기 항목의 상세내역을 참고할 수 있습니다.

(5. 재무제표 주석 23 참고)

② 영업손익 및 산출내역

(단위: 원)

구 분	제 30(당)기 1분기	제 29(전)기 1분기
매출총이익	214,933,982,017	213,477,388,158
판매비와관리비	186,970,893,264	178,114,361,837
영업이익	27,963,088,753	35,363,026,321

2. 연결재무제표

- 해당사항 없음

당분기 말 현재 회사는 2014년 1월 1일부 완전자회사의 흡수합병(소멸)로 인하여 연결 대상 종속기업이 없으므로 당기재무제표는 개별재무제표입니다.

3. 연결재무제표 주석

- 해당사항 없음

당분기 말 현재 회사는 2014년 1월 1일부 완전자회사의 흡수합병(소멸)로 인하여 연결

대상 종속기업이 없으므로 당기 재무제표는 개별 재무제표입니다.

4. 재무제표

재무상태표

제 30 기 1분기말 2016.03.31 현재

제 29 기말 2015.12.31 현재

제 28 기말 2014.12.31 현재

(단위 : 원)

	제 30 기 1분기말	제 29 기말	제 28 기말
자산			
유동자산	678,497,647,099	640,377,088,521	548,188,787,964
현금및현금성자산	76,458,092,820	129,790,641,845	104,861,714,104
재고자산	475,917,337,474	416,222,561,254	357,113,478,914
매출채권 및 기타채권	86,321,376,347	69,298,578,925	73,991,562,998
기타금융자산	10,614,660,302	2,065,809,356	1,035,057,194
기타자산	29,186,180,156	22,999,497,141	11,186,974,754
비유동자산	2,262,946,664,856	2,264,836,196,791	2,226,448,637,749
유형자산	415,161,859,403	421,724,754,128	434,545,597,134
투자부동산	3,091,523,934	3,095,415,161	13,911,944,437
영업권	1,683,324,077,729	1,683,324,077,729	1,683,324,077,729
무형자산	24,306,381,583	21,249,097,466	10,311,675,041
기타금융자산	129,976,685,131	127,797,753,428	74,642,503,138
기타자산	7,086,137,076	7,645,098,879	9,712,840,270
자산총계	2,941,444,311,955	2,905,213,285,312	2,774,637,425,713
부채			
유동부채	481,949,595,324	638,444,522,146	642,427,590,440
매입채무 및 기타채무	337,189,777,250	279,520,505,674	270,265,110,831
차입금	70,000,000,000	99,876,383,287	0
회사채	0	185,121,666,840	299,733,292,803
기타금융부채	12,456,707,847	1,988,256,674	1,116,954,969
미지급법인세	18,706,607,619	22,740,680,779	11,449,855,095
총당부채	395,714,252	294,009,886	197,431,416
기타부채	43,200,788,356	48,903,019,006	59,664,945,326
비유동부채	669,872,485,755	483,941,044,549	447,075,112,675
퇴직급여부채 및 기타장기급여채무	18,209,756,026	12,046,540,362	7,226,166,043
차입금	0	0	99,365,997,250
회사채	648,651,267,839	468,955,470,610	332,405,553,304
기타금융부채	1,387,877,637	1,368,123,375	5,347,683,651

이연법인세부채	1,352,831,903	1,282,348,010	1,567,394,230
총당부채	123,191,040	123,191,040	0
기타부채	147,561,310	165,371,152	1,162,318,197
부채총계	1,151,822,081,079	1,122,385,566,695	1,089,502,703,115
자본			
납입자본	1,163,253,787,212	1,163,253,787,212	1,163,253,787,212
자본금	118,038,560,000	118,038,560,000	118,038,560,000
주식발행초과금	1,045,215,227,212	1,045,215,227,212	1,045,215,227,212
기타자본구성요소	10,459,826,610	10,459,826,610	10,459,826,610
기타포괄손익누계액	1,218,577,138	1,150,993,283	(294,637,860)
이익잉여금	614,690,039,916	607,963,111,512	511,715,746,636
자본총계	1,789,622,230,876	1,782,827,718,617	1,685,134,722,598
자본과부채총계	2,941,444,311,955	2,905,213,285,312	2,774,637,425,713

포괄손익계산서

제 30 기 1분기 2016.01.01 부터 2016.03.31 까지

제 29 기 1분기 2015.01.01 부터 2015.03.31 까지

제 29 기 2015.01.01 부터 2015.12.31 까지

제 28 기 2014.01.01 부터 2014.12.31 까지

(단위 : 원)

	제 30 기 1분기		제 29 기 1분기		제 29 기	제 28 기
	3개월	누적	3개월	누적		
매출액	887,700,695,530	887,700,695,530	858,893,134,972	858,893,134,972	3,896,136,546,045	3,754,294,609,543
매출원가	672,766,713,513	672,766,713,513	645,415,746,814	645,415,746,814	2,932,665,231,836	2,827,640,318,909
매출총이익	214,933,982,017	214,933,982,017	213,477,388,158	213,477,388,158	963,471,314,209	926,654,290,634
판매비와관리비	186,970,893,264	186,970,893,264	178,114,361,837	178,114,361,837	803,291,343,188	782,263,024,230
영업이익(손실)	27,963,088,753	27,963,088,753	35,363,026,321	35,363,026,321	160,179,971,021	144,391,266,404
기타이익	1,021,252,644	1,021,252,644	1,664,760,709	1,664,760,709	6,202,207,538	4,875,095,344
기타손실	286,138,752	286,138,752	622,697,986	622,697,986	4,945,187,167	4,894,846,336
순금융원가	(3,694,498,549)	(3,694,498,549)	(4,510,909,445)	(4,510,909,445)	(18,210,808,735)	(19,924,301,753)
금융수익	2,113,905,999	2,113,905,999	1,388,862,422	1,388,862,422	8,048,947,024	6,679,904,847
금융원가	(5,808,404,548)	(5,808,404,548)	(5,899,771,867)	(5,899,771,867)	(26,259,755,759)	(26,604,206,600)
법인세비용차감전순이익(손실)	25,003,704,096	25,003,704,096	31,894,179,599	31,894,179,599	143,226,182,657	124,447,213,659
법인세비용	5,966,968,520	5,966,968,520	7,488,844,764	7,488,844,764	36,631,465,179	28,009,446,258
당기순이익(손실)	19,036,735,576	19,036,735,576	24,405,334,835	24,405,334,835	106,594,717,478	96,437,767,401
기타포괄손익	(2,090,907,157)	(2,090,907,157)	(557,528,069)	(557,528,069)	(1,111,176,499)	(441,177,819)
후속적으로 당기손익으로 재분류되지 않는 항목						

확정급여제도의 보험수리적손익의 세후기타포괄손익	(2,158,491,012)	(2,158,491,012)	(603,521,868)	(603,521,868)	(2,556,807,642)	(327,417,518)
후속적으로 당기손익으로 재분류될 수 있는 항목						
매도가능금융자산평가	0	0	0	0	1,218,577,138	0
현금흐름위험회피	67,583,855	67,583,855	45,993,799	45,993,799	227,054,005	(113,760,301)
현금흐름위험회피의 평가손익	0	0	45,993,799	45,993,799	227,054,005	(113,760,301)
현금흐름위험회피의 재분류조정	67,583,855	67,583,855	0	0	0	0
총포괄손익	16,945,828,419	16,945,828,419	23,847,806,766	23,847,806,766	105,483,540,979	95,996,589,582
주당이익						
기본주당이익(손실)	806	806	1,034	1,034	4,515	4,085
희석주당이익(손실)	806	806	1,034	1,034	4,515	4,085

자본변동표

제 30 기 1분기 2016.01.01 부터 2016.03.31 까지
제 29 기 1분기 2015.01.01 부터 2015.03.31 까지
제 29 기 2015.01.01 부터 2015.12.31 까지
제 28 기 2014.01.01 부터 2014.12.31 까지

(단위 : 원)

			자본					
			자본금	주식발행초과금	기타자본구성요소	기타포괄손익누계액	이익잉여금	자본 합계
2014.01.01 (기초자본)			118,038,560,000	1,045,215,227,212	10,459,826,610	(180,877,559)	421,507,324,753	1,595,040,061,016
자본의 변동	총포괄손익	당기손이익(손실)					96,437,767,401	96,437,767,401
		순확정급여부채의 재측정요소					(327,417,518)	(327,417,518)
		매도가능금융자산평가						
		현금흐름위험회피				(113,760,301)		(113,760,301)
	자본에 직접 반영된 소유주와의 거래 등	배당금지급					(5,901,928,000)	(5,901,928,000)
2014.12.31 (기말자본)			118,038,560,000	1,045,215,227,212	10,459,826,610	(294,637,860)	511,715,746,636	1,685,134,722,598
2015.01.01 (기초자본)			118,038,560,000	1,045,215,227,212	10,459,826,610	(294,637,860)	511,715,746,636	1,685,134,722,598
자본의 변동	총포괄손익	당기손이익(손실)					106,594,717,478	106,594,717,478
		순확정급여부채의 재측정요소					(2,556,807,642)	(2,556,807,642)
		매도가능금융자산평가				1,218,577,138		1,218,577,138
		현금흐름위험회피				227,054,005		227,054,005
	자본에 직접 반영된 소유주와의 거래 등	배당금지급					(7,790,544,960)	(7,790,544,960)
2015.12.31 (기말자본)			118,038,560,000	1,045,215,227,212	10,459,826,610	1,150,993,283	607,963,111,512	1,782,827,718,617
2015.01.01 (기초자본)			118,038,560,000	1,045,215,227,212	10,459,826,610	(294,637,860)	511,715,746,636	1,685,134,722,598
자본의 변동	총포괄손익	당기손이익(손실)					24,405,334,835	24,405,334,835
		순확정급여부채의 재측정요소					(603,521,868)	(603,521,868)
		매도가능금융자산평가						
		현금흐름위험회피				45,993,799		45,993,799

	자본에 직접 반 영된 소유주와 의 거래 등	배당금지금					(7,790,544,960)	(7,790,544,960)
2015.03.31 (기말자본)			118,038,560,000	1,045,215,227,212	10,459,826,610	(248,644,061)	527,727,014,643	1,701,191,984,404
2016.01.01 (기초자본)			118,038,560,000	1,045,215,227,212	10,459,826,610	1,150,993,283	607,963,111,512	1,782,827,718,617
자본의 변동	총포괄손익	당기손이익(손실)					19,036,735,576	19,036,735,576
		순확정급여부채의 재측 정요소					(2,158,491,012)	(2,158,491,012)
		매도가능금융자산평가						
		현금흐름위험회피				67,583,855		67,583,855
	자본에 직접 반 영된 소유주와 의 거래 등	배당금지금					(10,151,316,160)	(10,151,316,160)
2016.03.31 (기말자본)			118,038,560,000	1,045,215,227,212	10,459,826,610	1,218,577,138	614,690,039,916	1,789,622,230,876

현금흐름표

제 30 기 1분기 2016.01.01 부터 2016.03.31 까지
제 29 기 1분기 2015.01.01 부터 2015.03.31 까지
제 29 기 2015.01.01 부터 2015.12.31 까지
제 28 기 2014.01.01 부터 2014.12.31 까지

(단위 : 원)

	제 30 기 1분기	제 29 기 1분기	제 29 기	제 28 기
영업활동현금흐름				
영업에서 창출된 현금흐름	7,347,719,502	(84,878,125,066)	145,574,795,722	241,815,020,319
법인세납부(환급)	(139,804,000)	(4,438,625,020)	(25,270,930,155)	(46,556,559,534)
영업활동 순현금흐름	7,207,915,502	(89,316,750,086)	120,303,865,567	195,258,460,785
투자활동현금흐름				
단기금융상품의 감소	0	0	500,000,000	3,780,000,000
단기매도가능증권의 처분	0	0	1,706,194	0
유형자산의 처분	2,080,833	35,895,465	285,228,966	2,559,887,591
무형자산의 처분	0	0	0	9,000,000
투자부동산의 처분	0	3,400,000,000	3,400,000,000	1,150,000,000
보증금의 감소	469,000,000	1,916,000,000	2,218,949,064	5,086,858,060
이자수취	909,136,818	316,302,113	2,502,815,661	1,075,653,887
배당금수취	0	0	507,100	507,100
단기금융상품의 증가	(10,000,000,000)	0	0	0
매도가능금융자산의 취득	0	0	(49,980,710,297)	(1,300,000)
유형자산의 취득	(9,218,558,862)	(11,289,499,304)	(31,188,714,076)	(60,665,887,739)
무형자산의 취득	(1,856,739,600)	(234,608,480)	(10,953,022,123)	(2,551,319,400)

보증금의 증가	(2,022,733,179)	(850,000,000)	(1,550,000,000)	(3,120,806,700)
투자활동순현금흐름	(21,717,813,990)	(6,705,910,206)	(84,763,239,511)	(52,677,407,201)
재무활동현금흐름				
단기차입금의 증가	70,000,000,000	30,000,000,000	0	0
회사채의발행	179,595,300,000	0	319,144,000,000	0
배당금지급	0	0	(7,790,544,960)	(5,901,928,000)
단기차입금의 상환	0	0	0	(70,000,000,000)
통화스왑현금유입	1,215,000,000	0	0	0
장기차입금의 상환	(100,000,000,000)	0	0	0
회사채의 상환	(184,785,000,000)	0	(300,000,000,000)	0
이자지급	(4,847,950,537)	(5,451,892,657)	(21,965,153,355)	(23,821,368,358)
재무활동순현금흐름	(38,822,650,537)	24,548,107,343	(10,611,698,315)	(99,723,296,358)
현금및현금성자산의순증가(감소)	(53,332,549,025)	(71,474,552,949)	24,928,927,741	42,857,757,226
기초현금및현금성자산	129,790,641,845	104,861,714,104	104,861,714,104	62,003,956,878
기말현금및현금성자산	76,458,092,820	33,387,161,155	129,790,641,845	104,861,714,104

5. 재무제표 주석

1. 당사의 개요

롯데하이마트 주식회사(이하 "당사")는 1987년 6월 가전제품 도·소매업을 영위할 목적으로 설립되어 서울시 강남구 삼성로에 본사를 두고 사당하이마트 외 다수의 지점을 보유하고 있습니다. 당사는 2011년 6월 29일에 한국거래소 유가증권시장을 통하여 주식을 상장하였습니다.

당사가 발행할 주식총수는 100,000,000주이고 1주당 금액은 5,000원입니다. 당분기말 현재 당사의 발행주식 총수와 납입자본금은 각각 23,607,712주와 118,038,560천원이며, 롯데쇼핑(주)가 당사 발행주식의 65.25%를 보유하고 있습니다(주석20참조).

2. 재무제표 작성 기준

(1) 회계기준의 적용

당사의 분기재무제표는 한국채택국제회계기준에 따라 작성되는 요약중간재무제표입니다. 동 재무제표는 기업회계기준서 1034호 '중간재무보고'에 따라 작성되었으며연차재무제표에서 요구되는 정보에 비하여 적은 정보를 포함하고 있습니다. 선별적주석에는 직전 연차보고 기간말 후 발생한 당사의 재무상태와 경영성과의 변동을 이해하는데 유의적인 거래나 사건에 대한 설명을 포함하고 있습니다.

(2) 추정과 판단

① 경영진의 판단 및 가정과 추정의 불확실성

한국채택국제회계기준에서는 중간재무제표를 작성함에 있어서 회계정책의 적용이나, 중간 보고기간말 현재 자산, 부채 및 수익, 비용의 보고금액에 영향을 미치는 사항에 대하여 경영진의 최선의 판단을 기준으로 한 추정치와 가정의 사용을 요구하고 있습니다. 중간보고기간 말 현재 경영진의 최선의 판단을 기준으로 한 추정치와 가정이 실제 환경과 다를 경우 이러한 추정치와 실제 결과는 다를 수 있습니다.

분기재무제표에서 사용된 당사의 회계정책의 적용과 추정금액에 대한 경영진의 판단은 2015년 12월 31일로 종료되는 회계연도의 연차재무제표와 동일한 회계정책과 추정의 근거를 사용하였습니다.

② 공정가치 측정

당사는 공정가치평가 정책과 절차를 수립하고 있습니다. 동 정책과 절차에는 공정가치 서열 체계에서 수준 3 으로 분류되는 공정가치를 포함한 모든 유의적인 공정가치 측정의 검토를 책임지는 평가부서의 운영을 포함하고 있으며, 그 결과는 재무담당임원에게 직접 보고되고 있습니다.

평가부서는 정기적으로 관측가능하지 않은 유의적인 투입변수와 평가 조정을 검토하고 있습니다. 공정가치 측정에서 중개인 가격이나 평가기관과 같은 제 3 자 정보를 사용하는 경우, 평가부서에서 제 3 자로부터 입수한 정보에 근거한 평가가 공정가치 서열체계 내 수준별 분류를 포함하고 있으며 해당 기준서의 요구사항을 충족한다고 결론을 내릴 수 있는지 여부를 판단하고 있습니다.

자산이나 부채의 공정가치를 측정하는 경우, 당사는 최대한 시장에서 관측가능한 투입변수를 사용하고 있습니다. 공정가치는 다음과 같이 가치평가방법에 사용된 투입변수에 기초하여 공정가치 서열체계 내에서 분류됩니다.

- 수준 1: 측정일에 동일한 자산이나 부채에 대한 접근 가능한 활성시장의 조정되지 않은 공시가격
- 수준 2: 수준 1 의 공시가격 이외에 자산이나 부채에 대해 직접적으로 또는 간접적으로 관측가능한 투입변수
- 수준 3: 자산이나 부채에 대한 관측가능하지 않은 투입변수

자산이나 부채의 공정가치를 측정하기 위해 사용되는 여러 투입변수가 공정가치 서열체계 내에서 다른 수준으로 분류되는 경우, 당사는 측정치 전체에 유의적인 공정가치 서열체계에서 가장 낮은 수준의 투입변수와 동일한 수준으로 공정가치 측정치 전체를 분류하고 있으며, 변동이 발생한 보고기간 말에 공정가치 서열체계의 수준간 이동을 인식하고 있습니다.

3. 유의적인 회계정책

당사는 2015년 12월 31일로 종료하는 회계연도의 연차재무제표를 작성할 때에 적용한 것과 동일한 회계정책을 적용하고 있습니다.

4. 재무위험관리

가. 재무위험관리요소

당사는 여러 활동으로 인하여 신용위험 및 유동성위험과 같은 다양한 금융 위험에 노출되어 있습니다. 당사의 전반적인 위험관리프로그램은 금융시장의 예측불가능성에 초점을 맞추고 있으며 재무성과에 잠재적으로 불리할 수 있는 효과를 최소화하는데 중점을 두고 있습니다.

(1) 신용위험관리

신용위험이란 당사의 통상적인 거래 및 투자활동에서 고객이나 거래상대방이 계약상의 의무를 이행하지 않아 당사가 재무손실을 입을 위험을 의미합니다. 당사 수익의 대부분은 개인 고객에게서 발생하고 있으며, 이에 따른 신용위험은 크게 발생하지 않습니다. 다만, 회수가 지연되는 금융자산에 대하여는 분기 단위로 회수지연 현황 및 회수대책이 보고되고 있으며 지연사유에 따라 적절한 조치를 취하고 있습니다.

한편, 당사는 교보증권(주) 등의 금융기관에 현금및현금성자산을 예치하고 있으며, 신용등급이 우수한 금융기관과 거래하고 있으므로 금융기관으로부터의 신용위험은 제한적입니다.

(2) 유동성위험관리

당사는 유동성위험을 관리하기 위하여 단기 및 중장기 자금관리계획을 수립하고 현금유출예산과 실제현금유출액을 지속적으로 분석·검토하여 금융부채와 금융자산의 만기구조를 대응시키고 있습니다. 당사의 경영진은 영업활동현금흐름과 금융자산의 현금유입으로 금융부채를 상환가능하다고 판단하고 있습니다.

당분기말과 전기말 현재 금융부채의 잔존계약만기에 따른 만기분석은 다음과 같습니다.

(단위 : 천원)					
구 분	3개월 이하	3개월에서 1년이하	1년에서 2년이하	2년에서 5년이하	5년 초과
제 30(당) 기 1분기					
매입채무및기타채무	337,189,777	-	-	-	-
차입금	70,000,000	-	-	-	-
회사채	3,924,650	11,773,950	165,698,600	478,942,000	41,890,000
기타금융부채	10,151,316	-	850,000	700,000	-
제 29(전) 기					
매입채무및기타채무	279,520,506	-	-	-	-
차입금	100,576,900	-	-	-	-
회사채	187,810,614	8,830,800	11,774,400	445,248,400	42,160,000
기타금융부채	-	-	850,000	700,000	-

상기 금융부채의 잔존만기별 현금흐름은 할인되지 아니한 명목금액(액면이자 포함)으로서 지급을 요구 받을 수 있는 기간 중 가장 이른 일자를 기준으로 작성되었습니다.

(3) 이자율위험관리

이자율위험은 미래 시장 이자율 변동에 따라 예금 또는 차입금 등에서 발생하는 이자수익 및 이자비용이 변동될 위험으로서 이는 주로 변동금리부 조건의 차입금과 예금에서 발생합니다. 당사의 이자율위험관리 목표는 이자율 변동으로 인한 불확실성과 순이자비용의 최소화를 추구함으로써 기업의 가치를 극대화하는데 있습니다.

이를 위해 당사는 고금리 차입금 감축, 장·단기 차입구조 개선, 고정 대 변동이자 차입조건

의 적정비율 유지, 주간·월간 단위의 국내외 금리동향 모니터링 실시와 대응방안 수립 및 이자율스왑계약의 체결 등을 통해 선제적으로 이자율위험을 관리하고 있습니다.

당분기말과 전기말 현재 당사가 보유하고 있는 변동이자부 금융부채의 장부금액은 다음과 같습니다.

(단위:천원)		
구 분	제 30(당) 기 1분기	제 29(전) 기
금융부채	-	35,151,010

(4) 환위험관리

당사는 기능통화인 원화 외의 통화로 표시되는 금융부채에 대해 환위험에 노출되어 있습니다. 환포지션이 발생하는 주요 통화는 USD 입니다. 당사의 환위험관리의 목표는 환율변동으로 인한 불확실성과 손익의 변동을 최소화 하여 안정적인 재무활동을 지속하는 데 있습니다. 당사의 기본적인 외환관리의 목적은 위험회피로서 투기 목적의 외환매매는 엄격히 금하고 있습니다.

당분기말과 전기말 현재 기능통화 이외의 외화로 표시된 화폐성자산 및 부채의 장부금액은 다음과 같습니다.

(단위:천원)				
구 분	제 30(당) 기 1분기		제 29(전) 기	
	자산	부채	자산	부채
USD	-	1,467,282	-	35,151,010

전기말 현재 당사가 보유하고 있는 화폐성부채는 외화사채로서 전액 환위험을 헷지하였습니다.

(5) 가격위험관리

당사의 매도가능지분증권은 가격변동위험에 노출되어 있습니다. 당사의 경영진은 시장 가격 변동으로 인해 미래 현금흐름이 변동될 위험을 정기적으로 측정하고 있으며,유의적인 투자의 경우 승인절차를 통해 별도로 관리하고 있습니다.

나. 자본위험관리

당사는 건전한 자본구조의 유지를 통하여 주주이익을 극대화시키는 동시에 계속기업으로서 지속될 수 있도록 자본조달비율에 기초하여 자본을 관리하고 있습니다. 자본조달비율은 순부채를 총자본으로 나누어 산출하고 있습니다. 순부채는 총차입금에서 현금및현금성자산 등을 차감한 금액이며 총자본은 재무상태표의 자본에 순부채를 가산한 금액입니다.

당분기말과 전기말 현재 자본조달비율은 다음과 같습니다.

(단위:천원)		
구 분	제 30(당) 기 1분기	제 29(전) 기
총차입금		

- 차입금	70,000,000	99,876,383
- 회사채	648,651,268	654,077,137
차감		
- 현금및현금성자산	(76,458,093)	(129,790,642)
- 금융기관예치금	(10,500,000)	(500,000)
순부채(A)	631,693,175	623,662,878
자본총계	1,789,622,231	1,782,827,719
총자본(B)	2,421,315,406	2,406,490,597
자본조달비율(A/B)	26%	26%

5. 금융상품

(1) 금융상품의 범주별 분류 및 공정가치

당분기말과 전기말 현재 금융자산과 금융부채의 장부금액과 공정가치는 다음과 같습니다. 장부금액이 공정가치의 합리적인 근사치에 해당하여 공정가치를 측정하지 않은 금융자산과 금융부채에 대한 공정가치 정보는 포함하고 있지 않습니다.

① 제 30(당) 기 1분기

(단위:천원)				
구 분	대여금 및 수취채권	매도가능 금융자산	상각후원가로 측정하는 금융부채	합 계
공정가치로 측정되는 금융자산				
매도가능금융자산	-	51,588,332	-	51,588,332
공정가치로 측정되지 않는 금융자산				
현금및현금성자산	76,458,093	-	-	76,458,093
매출채권및기타채권	86,321,376	-	-	86,321,376
기타금융자산	88,652,303	350,710	-	89,003,013
합 계	251,431,772	51,939,042	-	303,370,814
공정가치로 측정되지 않는 금융부채				
매입채무및기타채무	-	-	337,189,777	337,189,777
차입금	-	-	70,000,000	70,000,000
회사채	-	-	648,651,268	648,651,268
기타금융부채	-	-	13,844,585	13,844,585
합 계	-	-	1,069,685,630	1,069,685,630

② 제 29(전) 기

(단위:천원)					
구 분	대여금 및 수취채권	매도가능 금융자산	위험회피목적 파생상품	상각후원가로 측정 하는 금융부채	합 계
공정가치로 측정되는 금융자산					
매도가능금융자산	-	51,588,332	-	-	51,588,332
통화스왑자산	-	-	1,499,978	-	1,499,978

공정가치로 측정되지 않는 금융자산					
현금및현금성자산	129,790,642	-	-	-	129,790,642
매출채권및기타채권	69,298,579	-	-	-	69,298,579
기타금융자산	76,424,542	350,710	-	-	76,775,252
합 계	275,513,763	51,939,042	1,499,978	-	328,952,783
공정가치로 측정되지 않는 금융부채					
매입채무및기타채무	-	-	-	279,520,506	279,520,506
차입금	-	-	-	99,876,383	99,876,383
회사채	-	-	-	654,077,137	654,077,137
기타금융부채	-	-	-	3,356,380	3,356,380
합 계	-	-	-	1,036,830,406	1,036,830,406

(2) 공정가치 서열체계

당분기말과 전분기말 현재 공정가치로 측정되는 금융상품의 공정가치 서열체계 구분은 다음과 같습니다.

① 제 30(당) 기 1분기

(단위:천원)				
구 분	수준 1	수준 2	수준 3	합계
반복적인 공정가치 측정치				
금융자산				
매도가능금융자산	-	-	51,588,332	51,588,332

② 제 29(전) 기

(단위:천원)				
구 분	수준 1	수준 2	수준 3	합계
반복적인 공정가치 측정치				
금융자산				
매도가능금융자산	-	-	51,588,332	51,588,332
통화스왑자산	-	1,499,978	-	1,499,978

(3) 당분기와 전분기 중 금융상품 범주별 순손익은 다음과 같습니다.

(단위:천원)		
구 분	제 30(당) 기 1분기	제 29(전) 기 1분기
대여금 및 수취채권		
이자수익(임차보증금)	780,511	880,066
이자수익	957,966	334,796
대손충당금환입(대손상각비)	3,379	3,998

위험회피목적파생상품		
통화스왑평가이익(당기손익)	-	174,000
통화스왑거래손실(당기손익)	(374,139)	-
현금흐름위험회피-평가손익(기타포괄손익)(*)	-	60,678
현금흐름위험회피-재분류조정(기타포괄손익)(*)	89,161	-
상각후원가로 측정하는 금융부채		
이자비용(수입보증금)	(19,754)	(34,520)
이자비용	(5,414,512)	(5,691,498)
외환차익(차손)	384,233	-
외화환산이익(손실)	31,906	(173,754)

(*) 해당 평가손익 금액은 세전평가금액입니다.

6. 매출채권및기타채권

(1) 당분기말과 전기말 현재 매출채권및기타채권의 내역은 다음과 같습니다.

(단위:천원)		
구 분	제 30(당) 기 1분기	제 29(전) 기
매출채권	64,546,806	53,069,684
대손충당금	(190,746)	(194,125)
매출채권 순장부금액	64,356,060	52,875,559
미수금	23,856,541	18,314,245
대손충당금	(1,891,225)	(1,891,225)
미수금 순장부금액	21,965,316	16,423,020
합 계	86,321,376	69,298,579

상기 매출채권및기타채권은 단기수취채권으로서 장부금액과 공정가치와의 차이가 중요하지 아니합니다.

(2) 당분기와 전기 중 매출채권및기타채권의 대손충당금의 변동은 다음과 같습니다.

(단위:천원)				
구분	제 30(당) 기 1분기		제 29(전) 기	
	매출채권	기타채권	매출채권	기타채권
기초금액	194,125	1,891,225	721,602	-
손상된 채권에 대한 대손상각비	-	-	-	1,891,225
환입	(3,379)	-	(33,444)	-
제각	-	-	(494,033)	-
기말금액	190,746	1,891,225	194,125	1,891,225

(3) 당분기말과 전기말 현재 매출채권및기타채권의 연령분석은 다음과 같습니다.

(단위:천원)				
구분	제 30(당) 기 1분기		제 29(전) 기	
	매출채권	기타채권	매출채권	기타채권
연체되지 않은 채권	64,343,250	21,479,893	52,860,234	15,936,492
연체되었으나 손상되지 않은 채권				
3개월 이하	2,272	10,300	7,758	2,922
3개월 초과 6개월 이하	3,728	1,235	564	22
6개월 초과	6,810	8,848	7,003	18,544
소계	12,810	20,383	15,325	21,488
손상채권				
6개월 초과	190,746	2,356,265	194,125	2,356,265
합계	64,546,806	23,856,541	53,069,684	18,314,245

매출채권및기타채권에 대한 중요한 신용위험의 집중은 없으며 다수의 거래처에 분산되어 있습니다.

7. 기타금융자산

당분기말과 전기말 현재 기타금융자산의 내역은 다음과 같습니다.

(단위:천원)				
구분	제 30(당) 기 1분기		제 29(전) 기	
	유동	비유동	유동	비유동
금융기관예치금(*)	10,500,000	-	500,000	-
매도가능금융자산	-	51,939,042	-	51,939,042
미수수익	114,660	-	65,831	-
통화스왑자산	-	-	1,499,978	-
당좌개설보증금(*)	-	8,000	-	8,000
보증금	-	78,029,643	-	75,850,711
합계	10,614,660	129,976,685	2,065,809	127,797,753

(*) 당분기말 현재 금융기관예치금 중 500백만원은 수입보증금과 관련하여 건물임차인에게 담보로 제공되어 있으며, 당좌개설보증금은 사용이 제한되어 있습니다.

8. 재고자산

당분기말과 전기말 현재 재고자산의 내역은 다음과 같습니다.

(단위 : 천원)		
구분	제 30(당) 기 1분기	제 29(전) 기

상품취득원가	476,790,341	418,571,122
평가손실충당금	(2,372,192)	(2,490,584)
미착품	1,499,188	142,023
합 계	475,917,337	416,222,561

재고자산과 관련하여 인식한 당분기 평가손실환입은 118,392천원(전분기: 평가손실환입 1,222,213천원)입니다.

9. 기타자산

당분기말과 전기말 현재 기타자산의 내역은 다음과 같습니다.

(단위:천원)				
구 분	제 30(당) 기 1분기		제 29(전) 기	
	유동	비유동	유동	비유동
선급금	23,786,307	-	21,266,157	-
선급비용(*)	3,426,475	7,086,137	1,733,340	7,645,099
부가세대급금	1,973,398	-	-	-
합 계	29,186,180	7,086,137	22,999,497	7,645,099

(*) 임차보증금의 현재가치평가에 따라 발생하는 선급임차료가 포함되어 있습니다.

10. 유형자산

(1) 당분기와 전기 중 유형자산의 변동내역은 다음과 같습니다.

① 제 30(당) 기 1분기

(단위:천원)							
과 목	토지	건물	구축물	차량운반구	비품	건설중인자산	합 계
취득원가							
기초금액	210,587,309	257,373,249	50,000	104,545	248,838,374	2,280,386	719,233,863
취득금액	-	655,562	-	-	5,642,203	76,218	6,373,983
처분금액	-	(1,692,434)	-	-	(314,282)	-	(2,006,716)
기타증(감)액	-	1,059,319	-	-	196,835	(2,275,554)	(1,019,400)
기말금액	210,587,309	257,395,696	50,000	104,545	254,363,130	81,050	722,581,730
감가상각누계액							
기초금액	-	(130,708,094)	(14,112)	(104,544)	(166,682,359)	-	(297,509,109)
감가상각비	-	(3,687,534)	(313)	-	(8,227,193)	-	(11,915,040)
처분금액	-	1,692,416	-	-	311,862	-	2,004,278
기타증(감)액	-	(20,692)	-	-	20,692	-	-
기말금액	-	(132,723,904)	(14,425)	(104,544)	(174,576,998)	-	(307,419,871)
장부금액							
기초금액	210,587,309	126,665,155	35,888	1	82,156,015	2,280,386	421,724,754
기말금액	210,587,309	124,671,792	35,575	1	79,786,132	81,050	415,161,859

② 제 29(전) 기

(단위:천원)							
과 목	토지	건물	구축물	차량운반구	비품	건설중인자산	합 계
취득원가							
기초금액	200,561,051	253,102,553	50,000	104,545	235,521,513	3,552,423	692,892,085
취득금액	1,336,797	4,988,636	-	-	19,325,273	6,045,681	31,696,387
처분금액	-	(4,901,715)	-	-	(6,222,212)	-	(11,123,927)
기타증(감)액	8,689,461	4,183,775	-	-	213,800	(7,317,718)	5,769,318
기말금액	210,587,309	257,373,249	50,000	104,545	248,838,374	2,280,386	719,233,863
감가상각누계액							
기초금액	-	(118,995,258)	(12,862)	(104,544)	(139,233,824)	-	(258,346,488)
감가상각비	-	(16,302,063)	(1,250)	-	(33,065,795)	-	(49,369,108)
처분금액	-	4,901,637	-	-	5,617,260	-	10,518,897
기타증(감)액	-	(312,410)	-	-	-	-	(312,410)
기말금액	-	(130,708,094)	(14,112)	(104,544)	(166,682,359)	-	(297,509,109)
장부금액							
기초금액	200,561,051	134,107,295	37,138	1	96,287,689	3,552,423	434,545,597
기말금액	210,587,309	126,665,155	35,888	1	82,156,015	2,280,386	421,724,754

(2) 당사의 건물 중 타인 소유 임차토지에 소재한 건물과 관련하여, 토지소유자의 차입거래 시 해당 토지와 공동담보제공 목적으로 장부가액 2,970백만원의 건물을 토지소유자의 거래 금융기관에 담보로 제공(채권최고액: 43,913백만원)하고 있습니다.

11. 투자부동산

당분기와 전기 중 투자부동산의 변동내역은 다음과 같습니다.

① 제 30(당) 기 1분기

(단위:천원)			
구 분	토지	건물	합계
취득원가:			
기초금액	2,602,661	622,596	3,225,257
기말금액	2,602,661	622,596	3,225,257
감가상각누계액:			
기초금액	-	(129,842)	(129,842)
감가상각비	-	(3,891)	(3,891)
기말금액	-	(133,733)	(133,733)
장부금액:			
기초금액	2,602,661	492,754	3,095,415
기말금액	2,602,661	488,863	3,091,524

② 제 29(전) 기

(단위:천원)			
구 분	토지	건물	합계
취득원가:			
기초금액	10,214,514	4,593,609	14,808,123
처분금액	(960,000)	(2,240,000)	(3,200,000)
기타증(감)액	(6,651,853)	(1,731,013)	(8,382,866)
기말금액	2,602,661	622,596	3,225,257
감가상각누계액:			
기초금액	-	(896,179)	(896,179)
감가상각비	-	(45,393)	(45,393)
처분금액	-	499,320	499,320
기타증(감)액	-	312,410	312,410
기말금액	-	(129,842)	(129,842)
장부금액:			
기초금액	10,214,514	3,697,430	13,911,944
기말금액	2,602,661	492,754	3,095,415

12. 영업권과 무형자산

당분기와 전기 중 영업권과 무형자산의 변동내역은 다음과 같습니다.

① 제 30(당) 기 1분기

(단위:천원)						
과 목	영업권	상표권	회원권	임차권리금	기타의무형자산	합 계
취득원가						
기초금액	1,683,324,078	74,372	4,674,964	345,000	26,012,954	1,714,431,368
취득금액	-	90,200	285,000	-	2,950,307	3,325,507
기타증감	-	-	-	-	1,019,400	1,019,400
기말금액	1,683,324,078	164,572	4,959,964	345,000	29,982,661	1,718,776,275
상각누계액 및 손상차손누계액						
기초금액	-	(28,498)	(1,902,937)	(136,167)	(7,790,591)	(9,858,193)
무형자산상각비	-	(6,077)	-	(12,384)	(1,269,162)	(1,287,623)
기말금액	-	(34,575)	(1,902,937)	(148,551)	(9,059,753)	(11,145,816)
장부금액						
기초금액	1,683,324,078	45,874	2,772,027	208,833	18,222,363	1,704,573,175
기말금액	1,683,324,078	129,997	3,057,027	196,449	20,922,908	1,707,630,459

② 제 29(전) 기

(단위:천원)						
과 목	영업권	상표권	회원권	임차권리금	기타의무형자산	합 계

취득원가						
기초금액	1,683,324,078	49,510	4,468,697	345,000	12,375,845	1,700,563,130
취득금액	-	19,234	206,267	-	11,029,189	11,254,690
기타증(감)액	-	5,628	-	-	2,607,920	2,613,548
기말금액	1,683,324,078	74,372	4,674,964	345,000	26,012,954	1,714,431,368
상각누계액 및 손상차손누계액						
기초금액	-	(18,833)	(1,943,618)	(86,629)	(4,878,297)	(6,927,377)
무형자산상각비	-	(9,665)	-	(49,538)	(2,912,294)	(2,971,497)
손상차손환입(손상차손)	-	-	40,681	-	-	40,681
기말금액	-	(28,498)	(1,902,937)	(136,167)	(7,790,591)	(9,858,193)
장부금액						
기초금액	1,683,324,078	30,677	2,525,079	258,371	7,497,548	1,693,635,753
기말금액	1,683,324,078	45,874	2,772,027	208,833	18,222,363	1,704,573,175

13. 매입채무및기타채무

당분기말과 전기말 현재 매입채무및기타채무의 내역은 다음과 같습니다.

(단위:천원)		
구 분	제 30(당) 기 1분기	제 29(전) 기
매입채무	274,417,013	193,365,846
미지급금	62,772,764	86,154,660
합 계	337,189,777	279,520,506

14. 차입금

(1) 당분기말 현재 단기차입금의 내역은 다음과 같습니다.

(단위:천원)				
구 분	제 30(당) 기 1분기			
	내역	차입처	이자율(%)	금액
단기차입금	전자단기사채	NH투자증권(주)	1.76	70,000,000

(2) 당분기말과 전기말 현재 장기차입금의 내역은 다음과 같습니다.

(단위:천원)					
구 분	제 30(당) 기 1분기				제 29(전) 기
	차입처	만기	이자율(%)	금액	금액
장기차입금	미즈호은행 서울지점	2016년 3월 28일	2.32	-	100,000,000
현재가치할인차금					(123,617)
총 장부금액				-	99,876,383
유동성장기차입금					100,000,000
유동성현재가치할인차금					(123,617)
장부금액				-	-

15. 회사채

(1) 당분기말과 전기말 현재 회사채의 내역은 다음과 같습니다.

(단위:천원)					
구 분	내역	만기	이자율(%)	제 30(당) 기 1분 기	제 29(전) 기
확정금리 원화사채	제3-1회 무기명식 무보증 공모사 채	2016년 3월 4일	2.9	-	150,000,000
확정금리 원화사채	제3-2회 무기명식 무보증 공모사 채	2018년 3월 4일	3.0	150,000,000	150,000,000
확정금리 원화사채	제4-1회 무기명식 무보증 공모사 채	2018년10월 28일	2.1	180,000,000	180,000,000
확정금리 원화사채	제4-2회 무기명식 무보증 공모사 채	2020년 10월 28일	2.4	100,000,000	100,000,000
확정금리 원화사채	제4-3회 무기명식 무보증 공모사 채	2022년 10월 28일	2.7	40,000,000	40,000,000
확정금리 원화사채	제5-1회 무기명식 무보증 공모사 채	2019년 1월 28일	2.1	130,000,000	-
확정금리 원화사채	제5-2회 무기명식 무보증 공모사 채	2021년 1월 28일	2.4	50,000,000	-
변동금리 외화사채	외화사모사채	2016년 3월 29일	3M USD Libor+0.5	-	35,160,000
소 계				650,000,000	655,160,000
사채할인발행차금				(1,348,732)	(1,082,862)
총 장부금액				648,651,268	654,077,138
유동성사채				-	185,160,000
유동성사채할인발행차금				-	(38,333)
장부금액				648,651,268	468,955,471

(2) 당분기말 현재 상기 원화사채와 관련하여 당사가 해당 사채의 원리금지급의무의 이행이 완료될 때까지 채무약정사항(제3-2회 부채비율 200% 이하, 제4-1회, 제4-2회, 제4-3회 부채비율 500% 이하, 제5-1회, 제5-2회 부채비율 300%이하)을 유지하지 않을 경우 기한의 이익을 상실할 수 있습니다.

16. 기타금융부채

당분기말과 전기말 현재 기타금융부채의 내역은 다음과 같습니다.

(단위:천원)				
구 분	제 30(당) 기 1분기		제 29(전) 기	
	유동	비유동	유동	비유동
미지급비용	2,305,392	-	1,988,257	-
미지급배당금	10,151,316	-	-	-
수입보증금	-	1,387,878	-	1,368,123

합 계	12,456,708	1,387,878	1,988,257	1,368,123
-----	------------	-----------	-----------	-----------

17. 기타부채

당분기말과 전기말 현재 기타부채의 내역은 다음과 같습니다.

(단위:천원)				
구 분	제 30(당) 기 1분기		제 29(전) 기	
	유동	비유동	유동	비유동
선수금	33,802,305	-	33,147,058	-
선수수익(*)	6,642,157	147,561	7,802,794	165,371
예수금	2,756,326	-	2,236,617	-
부가세예수금	-	-	5,716,550	-
합 계	43,200,788	147,561	48,903,019	165,371

(*) 수입보증금의 현재가치평가에 따라 발생하는 선수임대료가 포함되어 있습니다.

18. 퇴직급여부채

(1) 당분기말과 전기말 현재 재무상태표에 인식된 퇴직급여부채의 금액은 다음과 같이 산정되었습니다.

(단위:천원)		
구 분	제 30(당) 기 1분기	제 29(전) 기
기금이 적립된 확정급여채무의 현재가치	78,438,275	73,471,881
기금이 적립되지 않은 확정급여채무의 현재가치	1,150,123	547,404
소 계	79,588,398	74,019,285
사외적립자산의 공정가치	(63,389,286)	(63,908,056)
재무상태표 상 부채	16,199,112	10,111,229

(2) 당분기말과 전기말 현재 재무상태표에 인식된 기타장기급여채무의 금액은 다음과 같습니다.

(단위:천원)		
구 분	제 30(당) 기 1분기	제 29(전) 기
기타장기급여채무의 현재가치	2,010,644	1,935,311

(3) 당분기와 전기 중 확정급여채무의 변동은 다음과 같습니다.

(단위:천원)		
구 분	제 30(당) 기 1분기	제 29(전) 기
기초금액	74,019,285	62,143,282

당기근무원가	3,392,870	12,863,513
이자비용	595,336	2,858,621
재측정요소:		
- 인구통계적가정의 변동으로 인한 보험수리적손익	-	(9,152,295)
- 재무적가정의 변동으로 인한 보험수리적손익	-	12,130,881
- 경험적조정으로 인한 보험수리적손익	2,671,789	(734,714)
관계사 전(출)입	-	678,482
급여의 지급	(1,090,882)	(6,768,485)
기말금액	79,588,398	74,019,285

(4) 당분기와 전기 중 사외적립자산 공정가치의 변동은 다음과 같습니다.

(단위:천원)		
구 분	제 30(당) 기 1분기	제 29(전) 기
기초금액	63,908,056	55,658,971
이자수익	491,023	2,123,300
재측정요소:		
- 사외적립자산의 수익(이자수익에 포함된 금액 제외)	(175,824)	(1,129,224)
기여금:		
- 사용자	-	13,000,000
제도에서의 지급:		
- 급여의 지급	(833,969)	(5,744,991)
기말금액	63,389,286	63,908,056

당분기 중 사외적립자산의 실제수익은 315백만원(전분기:122백만원) 입니다.

(5) 당분기와 전분기 중 포괄손익계산서에 손익항목으로 반영된 금액은 다음과 같습니다.

(단위:천원)		
구 분	제 30(당) 기 1분기	제 29(전) 기 1분기
확정급여제도		
당기근무원가	3,392,870	3,123,954
순이자원가	104,313	93,432
소 계	3,497,183	3,217,386
확정기여제도	493,110	545,300
기타장기종업원급여	75,333	306,572
종업원 급여에 포함된 총 비용	4,065,626	4,069,258

(6) 당분기말과 전기말 현재 사외적립자산의 구성내역은 다음과 같습니다.

(단위:천원)		
구 분	제 30(당) 기 1분기	제 29(전) 기
지분상품	29,983,324	19,004,869
채무상품	31,944,258	30,930,743
기타(예치금)	1,461,704	13,972,444
합 계	63,389,286	63,908,056

19. 우발채무와 약정사항

(1) 당분기말 현재 당사는 수입보증금과 관련하여 단기금융상품(장부가액: 500백만원)과 유형자산 및 투자부동산 (총 장부가액: 1,436백만원, 채권최고액: 720백만원)을 임차인에게 담보로 제공하고 있습니다(주석 7참조).

(2) 당분기말 현재 당사는 (주)국민은행과 30,000백만원을 한도로 당좌차월약정을 체결하고 있으며, (주)우리은행 외 3개 금융기관과 190,000백만원 한도의 여신거래약정을 체결하고 있습니다.

(3) 당분기말 현재 당사는 전자단기사채를 200,000백만원을 한도로 발행하고 있으며, NH투자증권(주)를 모집인으로 하여 발행한 금액은 70,000백만원입니다.

(4) 당분기말 현재 당사는 (주)하나은행 외 2개 금융기관과 130,000백만원 한도의 외상매출채권담보대출약정을 체결하고 있으며 미결제잔액은 56,914백만원입니다.

(5) 당분기말 현재 당사는 (주)신한은행과 USD 10백만의 내국신용장 개설 약정을 체결하고 있으며, 미결제잔액은 없습니다.

(6) 당분기말 현재 당사는 보증을 요구하는 일부 납품업체와의 납품계약 등과 관련하여 서울보증보험(주)로부터 5,925백만원의 보증을 제공받고 있습니다.

(7) 당분기말 현재 당사는 지점사무실 및 물류창고 등과 관련하여 삼도주택(주) 등과 임대차계약을 체결하고 있으며 83,594백만원(전기말: 83,280백만원)의 보증금을 예치하고 있습니다. 이와 관련한 당분기의 지급임차료는 23,814백만원(전분기: 23,365백만원)입니다.

(8) 당분기말 현재 계류 중인 소송사건은 당사가 피소된 7건(관련금액 1,590백만원)과 당사가 제소한 5건(관련금액 2,827백만원)이 있습니다. 당사의 경영진은 상기 소송사건의 결과가 당사의 재무제표에 중요한 영향을 미치지 아니할 것으로 판단하고 있습니다.

(9) 당사는 전기말 현재 이자율 및 환율 변동에 따른 현금흐름위험 회피를 위하여 미즈호은행 서울지점(Mizuho Bank, Ltd. Seoul Branch.)과 USD 30백만의 통화스왑 (Cross-currency Swap)계약을 체결하고 있습니다. 이와 관련하여 당분기 중 계약기간이 종료하였으며, 당사는 통화스왑거래손실 374백만원을 인식하였습니다.

20. 납입자본

당분기말과 전기말 현재 당사의 납입자본 내역은 다음과 같습니다.

(단위 : 천원)		
구 분	제 30(당) 기 1분기	제 29(전) 기
수권주식수	100,000,000주	100,000,000주
주당금액	5,000원	5,000원
발행주식수	23,607,712주	23,607,712주
자본금	118,038,560	118,038,560
주식발행초과금	1,045,215,227	1,045,215,227
납입자본 합계	1,163,253,787	1,163,253,787

21. 기타포괄손익누계액

당분기말과 전기말 현재 당사의 기타포괄손익누계액의 내역은 다음과 같습니다.

(단위:천원)		
구 분	제 30(당) 기 1분기	제 29(전) 기
현금흐름위험회피	-	(67,584)
매도가능금융자산평가손익	1,218,577	1,218,577
합계	1,218,577	1,150,993

22. 이익잉여금

당분기말과 전기말 현재 당사의 이익잉여금의 내역은 다음과 같습니다.

(단위:천원)		
구 분	제 30(당) 기 1분기	제 29(전) 기
법정적립금	6,097,046	5,081,915
미처분이익잉여금	608,592,994	602,881,197
합 계	614,690,040	607,963,112

23. 판매비와관리비

당분기와 전분기 중 판매비와관리비의 내역은 다음과 같습니다.

(단위:천원)		
구 분	제 30(당) 기 1분기	제 29(전) 기 1분기
급여	43,761,298	42,323,574

퇴직급여	3,990,293	3,762,686
장기종업원급여	75,333	306,572
복리후생비	10,603,646	10,733,449
광고선전비	14,504,670	15,632,985
판매촉진비	6,676,149	3,728,078
지급수수료	32,567,340	28,846,423
운반비	18,666,314	17,453,965
설치비	1,890,291	2,477,774
대손상각비(대손충당금환입)	(3,379)	(3,998)
지급임차료	29,072,325	28,832,256
감가상각비	11,918,931	12,596,716
무형자산상각비	1,287,623	598,583
수도광열비	5,099,692	5,235,318
세금과공과	870,902	953,414
여비교통비	1,024,840	1,008,174
통신비	455,879	445,238
수선비	921,194	728,316
소모품비	1,496,796	1,055,028
도서인쇄비	146,509	137,332
교육비	967,761	449,354
보험료	613,310	557,819
차량유지비	96,555	97,605
접대비	249,046	154,386
잡비	17,575	3,315
합 계	186,970,893	178,114,362

24. 비용의 성격별 분류

(1) 당분기와 전분기의 비용의 성격별 분류 내역은 다음과 같습니다.

(단위:천원)		
구 분	제 30(당) 기 1분기	제 29(전) 기 1분기
재고자산의 매입	729,449,017	708,875,502
재고자산의 변동	(59,694,776)	(66,279,741)
종업원급여	52,099,956	50,515,411
감가상각비	11,918,931	12,596,716
무형자산상각비	1,287,623	598,583
운반비	18,666,314	17,453,965
설치비	1,890,291	2,477,774
광고비	21,180,819	19,361,063

지급임차료	29,072,325	28,832,256
지급수수료	35,579,812	31,666,409
수도광열비	5,099,692	5,235,318
기타비용	13,187,603	12,196,853
매출원가 및 판매관리비 합계	859,737,607	823,530,109

(2) 당분기와 전분기 중 종업원급여의 내역은 다음과 같습니다.

(단위:천원)		
구 분	제 30(당) 기 1분기	제 29(전) 기 1분기
급여 및 임금	37,201,066	35,683,448
상여금	6,560,232	6,640,126
퇴직급여	3,990,293	3,762,686
장기종업원급여	75,333	306,572
복리후생비	4,273,032	4,122,579
합 계	52,099,956	50,515,411

25. 기타수익 및 기타비용

당분기와 전분기 중 기타수익 및 기타비용의 내역은 다음과 같습니다.

(단위:천원)		
구 분	제 30(당) 기 1분기	제 29(전) 기 1분기
기타수익:		
수입수수료	543,300	184,401
유형자산처분이익	1,065	35,117
투자부동산처분이익	-	699,319
무형자산손상차손환입	-	68,862
배당금수익	507	507
외환차익	42,159	-
외화환산이익	31,906	-
잡이익	402,316	676,555
합 계	1,021,253	1,664,761
기타비용:		
유형자산처분손실	1,423	196,753
기부금	184,554	351,810
보험차손	-	11,587
외환차손	33,354	-
잡손실	66,808	62,548
합 계	286,139	622,698

26. 순금융원가

당분기와 전분기 중 순금융원가의 내역은 다음과 같습니다.

(단위:천원)		
구 분	제 30(당) 기 1분기	제 29(전) 기 1분기
금융원가:		
이자비용	5,434,266	5,726,018
외화환산손실	-	173,754
통화스왑거래손실	374,139	-
금융원가 소계	5,808,405	5,899,772
금융수익:		
이자수익	1,738,477	1,214,862
외환차익	375,429	-
통화스왑평가이익	-	174,000
금융수익 소계	2,113,906	1,388,862
순금융원가	3,694,499	4,510,910

27. 법인세비용

법인세비용은 당기법인세비용에서 과거기간 당기법인세에 대하여 당기에 인식한 조정사항, 일시적차이의 발생과 소멸로 인한 이연법인세비용(수익) 및 당기손익 이외로인식되는 항목과 관련된 법인세비용(수익)을 조정하여 산출하였습니다. 당분기 법인세비용의 평균유효세율은 23.9%(전분기: 23.5%)입니다.

28. 주당이익

(1) 당분기와 전분기 중 보통주식에 대한 기본주당이익 산정내역은 다음과 같습니다.

(단위:천원)		
구 분	제 30(당) 기 1분기	제 29(전) 기 1분기
분기순이익	19,036,736	24,405,335
보통주분기순이익	19,036,736	24,405,335
÷가중평균유통보통주식수(주)(*)	23,607,712	23,607,712
기본주당이익(단위:원)	806	1,034

(*) 가중평균유통보통주식수의 산정내역은 다음과 같습니다.

(단위: 일,주)					
구 분	주식수 변동내역	기 간	주식수	일수	적수
2016년	기초 이월 유통보통주식수	2016.01.01 ~ 2016.03.31	23,607,712	91	2,148,301,792

2015년	기초 이월 유통보통주식수	2015.01.01 ~ 2015.03.31	23,607,712	90	2,124,694,080
-------	---------------	-------------------------	------------	----	---------------

당분기 가중평균유통보통주식수 : 2,148,301,792주 ÷ 91일 = 23,607,712주

전분기 가중평균유통보통주식수 : 2,124,694,080주 ÷ 90일 = 23,607,712주

(2) 당분기와 전분기 중 보통주 청구가 가능한 희석증권이 없으므로 희석주당이익은 기본주당이익과 동일합니다.

29. 영업으로부터 창출된 현금

(1) 당분기와 전분기 중 영업으로부터 창출된 현금은 다음과 같습니다.

(단위 : 천원)		
구 분	제 30(당) 기 1분기	제 29(전) 기 1분기
분기순이익	19,036,736	24,405,335
현금유출 없는 비용등의 가산		
법인세비용	5,966,969	7,488,845
감가상각비	11,918,931	12,596,716
퇴직급여	3,497,183	3,217,386
장기종업원급여	75,333	306,572
무형자산상각비	1,287,623	598,583
이자비용	5,434,266	5,726,018
유형자산처분손실	1,423	196,753
임차료	714,274	839,379
통화스왑거래손실	374,139	-
외화환산손실	-	173,754
대손상각비(대손충당금환입)	(3,379)	(3,998)
현금유입 없는 수익등의 차감		
유형자산처분이익	(1,065)	(35,117)
투자부동산처분이익	-	(699,319)
무형자산손상차손환입	-	(68,862)
외환차익	(375,429)	-
외화환산이익	(31,906)	-
이자수익	(1,738,477)	(1,214,862)
임대수익	(17,810)	(33,774)
통화스왑평가이익	-	(174,000)
배당금수익	(507)	(507)
영업활동 관련 자산·부채의 변동		
매출채권및기타채권의 감소(증가)	(17,018,911)	(38,665,325)
기타자산의 감소(증가)	(6,173,663)	1,860,514
재고자산의 감소(증가)	(59,694,776)	(66,279,741)

매입채무및기타채무의 증가(감소)	49,954,206	(46,325,397)
기타부채의 증가(감소)	(5,702,231)	11,850,402
총당부채의 증가(감소)	101,704	(36,177)
퇴직급여의 지급	(1,090,882)	(1,538,654)
관계사전출입	-	678,482
사외적립자산의 감소(증가)	833,969	758,213
기타금융부채의 증가(감소)	-	(499,344)
영업으로부터 창출된 현금	7,347,720	(84,878,125)

(2) 당분기와 전분기 중 현금의 유입·유출이 없는 주요한 거래는 다음과 같습니다.

(단위:천원)		
구 분	제 30(당) 기 1분기	제 29(전) 기 1분기
건설중인자산의 본계정 대체	2,275,554	940,227
유무형자산의 비현금 취득	4,121,805	1,878,624
사채의 유동성 대체	-	183,025,532
장기차입금의 유동성 대체	-	99,490,502

30. 특수관계자 거래

(1) 당분기말과 전기말 현재 당사의 특수관계자 현황은 다음과 같습니다.

구 분	제 30(당) 기 1분기	제 29(전) 기	비 고
지배회사	롯데쇼핑(주)	롯데쇼핑(주)	지분율 65.25%
기타특수관계자	롯데카드(주)	롯데카드(주)	롯데쇼핑(주)의 종속기업
	(주)대흥기획	(주)대흥기획	롯데쇼핑(주)의 관계기업
	롯데정보통신(주)	롯데정보통신(주)	롯데쇼핑(주)의 주주
	롯데알미늄(주)	롯데알미늄(주)	(*)
	롯데로지스틱스(주)	롯데로지스틱스(주)	(*)
	(주)롯데닷컴	(주)롯데닷컴	롯데쇼핑(주)의 종속기업
	롯데멤버스(주)	롯데멤버스(주)	롯데쇼핑(주)의 종속기업
	(주)우리홈쇼핑	(주)우리홈쇼핑	롯데쇼핑(주)의 종속기업
롯데손해보험(주) 등	롯데손해보험(주) 등		

(*) 독점거래 및 공정거래에 관한 법률상 롯데그룹에 속한 계열회사입니다.

(2) 당사는 특수관계자와 용역의 제공 등의 거래를 하고 있는 바, 당분기와 전분기의 특수관계자와의 거래내역은 다음과 같습니다.

① 제 30(당) 기 1분기

(단위:천원)

특수관계 구분	특수관계자명	매출	매입	유,무형자산 취득	기타수익	기타비용
지배회사	롯데쇼핑(주)	50,433	-	-	-	10,583,249
기타특수관계자	롯데카드(주)	-	-	-	-	4,815,907
	(주)대흥기획	-	-	90,200	-	2,587,442
	롯데정보통신(주)	-	-	3,627,893	-	1,277,399
	롯데알미늄(주)	19,907	1,318,992	879,125	-	845,975
	롯데로지스틱스(주)	-	-	-	-	895,126
	(주)롯데닷컴	15,691	-	621,500	-	248,411
	롯데멤버스(주)	-	-	-	80,866	1,612,196
	(주)우리홈쇼핑	9,934	-	-	-	264,838
	롯데손해보험(주) 등	774,659	88,253	-	-	2,225,825
합 계		870,624	1,407,245	5,218,718	80,866	25,356,368

② 제 29(전) 기 1분기

(단위:천원)						
특수관계 구분	특수관계자명	매출	매입	유,무형자산 취득	기타수익	기타비용
지배회사	롯데쇼핑(주)	172,628	-	-	-	9,928,630
기타특수관계자	롯데카드(주)	-	-	-	-	5,168,131
	(주)대흥기획	-	-	-	-	1,684,604
	롯데정보통신(주)	-	-	1,143,036	-	484,182
	롯데알미늄(주)	4,276	164,391	196,861	-	825,267
	롯데로지스틱스(주)	5,730	-	-	-	735,246
	(주)롯데닷컴	336	-	1,209,239	-	170,961
	롯데멤버스(주)	-	-	-	48,509	715,511
	(주)우리홈쇼핑	-	-	-	-	107,214
	롯데손해보험(주) 등	188,999	87,386	6,480	-	1,545,137
합 계		371,969	251,777	2,555,616	48,509	21,364,883

(3) 당분기말과 전기말 현재 당사와 특수관계자에 대한 채권·채무내역은 다음과 같습니다.

① 제 30(당) 기 1분기

(단위:천원)					
특수관계 구분	특수관계자명	채권		채무	
		매출채권	기타의 채권	매입채무	기타의 채무
지배회사	롯데쇼핑(주)	3,626,005	531,000	-	3,882,707
기타특수관계자	롯데카드(주)	2,052,876	-	-	3,974,130
	(주)대흥기획	-	-	-	8,884,511
	롯데정보통신(주)	-	-	-	1,780,644
	롯데알미늄(주)	1,291	-	1,122,605	920,616
	롯데로지스틱스(주)	-	-	-	320,395
	(주)롯데닷컴	1,139,051	1,363	-	704,300
	롯데멤버스(주)	-	28,489	-	977,152
	(주)우리홈쇼핑	964,197	-	-	5,342

	롯데손해보험(주) 등	2,692	477	57,474	1,050,679
합 계		7,786,112	561,329	1,180,079	22,500,476

② 제 29(전) 기

(단위:천원)					
특수관계 구분	특수관계자명	채권		채무	
		매출채권	기타의 채권	매입채무	기타의 채무
지배회사	롯데쇼핑(주)	4,553,081	531,000	-	11,941,075
기타특수관계자	롯데카드(주)	1,678,323	-	-	5,621,604
	(주)대흥기획	-	-	-	9,593,317
	롯데정보통신(주)	-	-	-	3,230,884
	롯데알미늄(주)	-	-	880,222	1,675,175
	롯데로지스틱스(주)	-	-	-	416,404
	(주)롯데닷컴	1,530,205	-	-	2,240,559
	롯데멤버스(주)	-	35,790	-	1,409,517
	(주)우리홈쇼핑	1,945,833	-	-	-
	롯데손해보험(주) 등	389,888	-	68,497	2,139,188
합 계		10,097,330	566,790	948,719	38,267,723

(4) 주요 경영진에 대한 보상

당사는 기업 활동의 계획·운영·통제에 대하여 중요한 권한과 책임을 가진 등기임원을 주요 경영진으로 판단하였으며 당분기와 전분기 중 주요 경영진에게 지급된 보상금액은 다음과 같습니다.

(단위:천원)		
구 분	제 30(당) 기 1분기	제 29(전) 기 1분기
급여 및 기타단기종업원급여	259,838	230,775
퇴직급여	48,706	59,111
합 계	308,544	289,886

31. 보고기간 후 사건

당사는 2016년 5월 3일자 이사회에서 롯데렌탈(주)의 유상증자에 참여하여 98억원을 추가 출자하기로 결정하였습니다.

6. 기타 재무에 관한 사항

가. 재무제표 제작성 등 유의사항 (합병)

(1) 합병 관련 주요내용

지배회사는 지배구조 단순화 및 경영 효율성을 증대시키고 사업간 시너지 효과의 극대화를 통한 기업가치를 제고하기 위해 2013년 10월 21일 지배회사의 이사회 결의에 의거 2014년

1월 1일을 합병기일로 하여 종속기업인 하이마트로지텍(주)와 (주)하이마트쇼핑몰을 합병하였습니다. 이 합병은 합병비율이 1:0인 무증자 흡수합병 방식이며, 소규모합병에 해당하므로 합병회사인 지배회사의 합병 승인을 위한 주주총회는 2013년 11월 21일 이사회 결의로 갈음하였습니다. 또한, 본 합병은 지배·종속기업간 합병이므로, 당사는 취득한 자산과 인수한 부채에 대하여 합병일 현재의 재무제표상의 장부금액으로 인식하였습니다. 두 회사는 롯데하이마트가 지분 100%를 가지고 있던 완전 자회사로서, 재무제표에 미치는 효과는 미미합니다.

(2)합병관련 공시일

- 1) 2013.10.21 : 주요사항보고서
- 2) 2013.11.21 : 기타주요경영사항(자율공시) - 소규모합병 승인 이사회 결의
- 3) 2014.01.02 : 합병등종료보고서

(3) 상기 합병에 따른 회계처리 요약은 다음과 같습니다. (단위: 천원)

구 분	금 액
이전대가(*1)	7,571,081
취득한 자산과 인수한 부채의 계상액(*2)	
유동자산	18,350,488
비유동자산	448,266
유동부채	(10,782,255)
비유동부채	(445,418)
총 식별가능한 순자산	7,571,081

(*1) 합병기일 기준 별도재무제표상 종속기업투자 장부가액입니다.

(*2) 본 합병은 지배·종속기업간 합병이므로, 회사는 취득한 자산과 인수한 부채에 대하여 합병일 기준의 연결 재무제표상의 장부금액으로 인식하였습니다.

(4) 합병 재무제표에 이용 유의사항

당분기 말 현재 회사는 14년 1월 1일부 완전자회사의 흡수합병(소멸)로 인하여 연결대상 종속기업이 없으므로 당기재무제표는 개별재무제표입니다.

나. 대손충당금 설정 현황

(1) 계정과목별 대손충당금 설정 내역

(단위 : 천원)

구 분	계정과목	채권금액	대손충당금	대손충당금 설정률
제30기 1분기 (2016년 3월말)	매출채권	64,546,806	190,746	0.3%
	미수금	23,856,541	1,891,225	7.9%
	보증금	78,079,643	50,000	0.1%
	합계	166,782,990	2,131,971	1.3%
제29기 (2015년)	매출채권	53,069,684	194,125	0.4%
	미수금	18,314,245	1,891,225	10.3%

	보증금	75,900,712	50,000	0.1%
	합계	147,284,641	2,135,350	1.4%
제28기 (2014년)	매출채권	52,686,966	721,602	1.4%
	미수금	22,026,199	0	0.0%
	보증금	74,333,793	50,000	0.1%
	합계	149,046,958	771,602	0.5%

(2) 대손충당금 변동 현황

(단위 : 천원)

구 분	제30기 1분기 (2016년 3월말)	제29기 (2015년)	제28기 (2014년)
1. 기초 대손충당금 잔액 합계	2,135,350	771,602	218,698
2. 순대손처리액(①-②±③)		(494,033)	
① 대손처리액(상각채권액)		(494,033)	
② 상각채권회수액			
③ 기타증감액			
3. 대손상각비 계상(환입)액	(3,379)	1,857,781	552,904
4. 기말 대손충당금 잔액합계	2,131,971	2,135,350	771,602

(3) 매출채권관련 대손충당금 설정방침

- 매출채권과 같은 특정 분류의 금융자산에 대해서는 손상의 객관적인 증거가 있는지 개별적으로 검토하며, 개별적으로 손상되지 않았다고 평가된 자산과 관련하여 후속적으로 집합적인 손상검사를 수행하고 있습니다.

(4) 제30기 1분기 말 현재 경과기간별 매출채권 잔액 현황

(단위 : 천원)

구 분	6개월 이하	6개월 초과 1년 이하	1년 초과 3년 이하	3년 초과	계
계	64,349,251	-	160,011	37,544	64,546,806
구성비율	99.69%	-	0.25%	0.06%	100.0%

다. 재고자산 현황

(1) 최근 3사업연도 재고자산의 사업부문별 보유현황

(단위 : 천원)

사업부문	계정과목	제30기 1분기 (16년 3월말)	제29기 (15년 12월말)	제28기 (14년 12월말)
전자전문점	상품	473,945,102	415,624,471	356,714,679

전자전문점	미착품	1,499,188	142,023	-
물류	상품	473,047	456,067	398,800
합계		475,917,337	416,222,561	357,113,479
총자산대비 재고자산 구성비율(%) [(재고자산합계÷기말자산총계) X 100]		16.2%	14.3%	12.9%
재고자산회전율(회수) [연환산 매출원가÷{(기초재고+기말재고)÷2}]		6.6	7.6	8.1

(2) 재고자산의 실사 내역

1) 실시일자

- 당사 각 점포는 매월 재고 실사를 실시
- 당사의 재무상태표일 현재 재고자산과 실사일 현재의 재고자산과의 차이에 대하여 입출고 내역 확인 절차를 수행
- 당사 물류센터는 연간 4회 이상 매 분기 종료 후 물류의 재고 실사를 실시

2) 감사인의 입회여부

- 당사는 분반기에는 외부 감사인 입회하의 재고조사를 실시하지 않으며 외부 감사인 입회하의 재고조사는 기말에 실시합니다.

라. 공정가치평가 내역

당사는 공정가치평가 정책과 절차를 수립하고 있습니다. 동 정책과 절차에는 공정가치 서열 체계에서 수준 3 으로 분류되는 공정가치를 포함한 모든 유의적인 공정가치 측정의 검토를 책임지는 평가부서의 운영을 포함하고 있으며, 그 결과는 재무담당임원에게 직접 보고되고 있습니다.

평가부서는 정기적으로 관측가능하지 않은 유의적인 투입변수와 평가 조정을 검토하고 있습니다. 공정가치 측정에서 중개인 가격이나 평가기관과 같은 제 3 자 정보를 사용하는 경우, 평가부서에서 제 3 자로부터 입수한 정보에 근거한 평가가 공정가치 서열체계 내 수준별 분류를 포함하고 있으며 해당 기준서의 요구사항을 충족한다고 결론을 내릴 수 있는지 여부를 판단하고 있습니다.

자산이나 부채의 공정가치를 측정하는 경우, 당사는 최대한 시장에서 관측가능한 투입변수를 사용하고 있습니다. 공정가치는 다음과 같이 가치평가기법에 사용된 투입변수에 기초하여 공정가치 서열체계 내에서 분류됩니다.

- 수준 1: 측정일에 동일한 자산이나 부채에 대한 접근 가능한 활성시장의 조정되지 않은 공시가격
- 수준 2: 수준 1 의 공시가격 이외에 자산이나 부채에 대해 직접적으로 또는 간접적으로 관측가능한 투입변수
- 수준 3: 자산이나 부채에 대한 관측가능하지 않은 투입변수

자산이나 부채의 공정가치를 측정하기 위해 사용되는 여러 투입변수가 공정가치 서열체계 내에서 다른 수준으로 분류되는 경우, 당사는 측정치 전체에 유의적인 공정가치 서열체계에

서 가장 낮은 수준의 투입변수와 동일한 수준으로 공정가치 측정치 전체를 분류하고 있으며, 변동이 발생한 보고기간 말에 공정가치 서열체계의 수준간 이동을 인식하고 있습니다.

당분기말과 전기말 현재 공정가치로 측정되는 금융상품의 공정가치 서열체계 구분은 다음과 같습니다.

① 제 30(당) 기 1분기

(단위:천원)				
구 분	수준 1	수준 2	수준 3	합계
반복적인 공정가치 측정치				
금융자산				
매도가능금융자산	-	-	51,588,332	51,588,332

② 제 29(전) 기

(단위:천원)				
구 분	수준 1	수준 2	수준 3	합계
반복적인 공정가치 측정치				
금융자산				
매도가능금융자산	-	-	51,588,332	51,588,332
통화스왑자산	-	1,499,978	-	1,499,978

마. 채무증권 발행실적 등

(기준일 : 2016년 03월 31일)

(단위 : 백만원, %)

발행회사	증권종류	발행방법	발행일자	권면 총액	이자율	평가등급 (평가기관)	만기일	상환 여부	주관회사
롯데하이마트(주)	회사채	공모	2013.03.04	150,000	2.90	AA- (한신정, 한신평)	2016.03.04	상환	KB투자증권 한국투자증권
롯데하이마트(주)	회사채	공모	2013.03.04	150,000	3.04	AA- (한신정, 한신평)	2018.03.04	미상환	KB투자증권 한국투자증권
롯데하이마트(주)	회사채	사모	2013.03.27	33,570	3개월 Libor+0.5% (변동) (스왑금리 2.68% 고정)	-	2016.03.27	상환	미즈호 증권 (홍콩)
롯데하이마트(주)	기업어음증권	사모	2013.04.19	30,000	2.99	A1 (한신정, 한신평)	2013.05.20	상환	-
롯데하이마트(주)	기업어음증권	사모	2013.05.02	40,000	2.97	A1 (한신정, 한신평)	2013.08.01	상환	-
롯데하이마트(주)	기업어음증권	사모	2013.05.31	15,000	2.89	A1 (한신정, 한신평)	2013.06.20	상환	-
롯데하이마트(주)	기업어음증권	사모	2013.06.03	15,000	2.89	A1 (한신정, 한신평)	2013.06.24	상환	-

롯데하이마트(주)	기업어음증권	사모	2013.07.02	20,000	2.89	A1 (한신정, 한신평)	2013.07.08	상환	-
롯데하이마트(주)	기업어음증권	사모	2013.09.30	30,000	2.86	A1 (한신정, 한신평)	2013.10.11	상환	-
롯데하이마트(주)	기업어음증권	사모	2013.09.30	30,000	2.86	A1 (한신정, 한신평)	2013.10.18	상환	-
롯데하이마트(주)	기업어음증권	사모	2013.10.01	25,000	2.86	A1 (한신정, 한신평)	2013.10.11	상환	-
롯데하이마트(주)	기업어음증권	사모	2013.10.11	20,000	2.66	A1 (한신정, 한신평)	2013.11.11	상환	-
롯데하이마트(주)	기업어음증권	사모	2013.10.11	20,000	2.67	A1 (한신정, 한신평)	2013.11.11	상환	-
롯데하이마트(주)	기업어음증권	사모	2013.10.25	15,000	2.86	A1 (한신정, 한신평)	2013.11.01	상환	-
롯데하이마트(주)	기업어음증권	사모	2013.10.30	70,000	2.70	A1 (한신정, 한신평)	2013.11.11	상환	-
롯데하이마트(주)	기업어음증권	사모	2013.11.01	40,000	2.85	A1 (한신정, 한신평)	2013.11.15	상환	-
롯데하이마트(주)	기업어음증권	사모	2013.11.11	40,000	2.62	A1 (한신정, 한신평)	2013.11.21	상환	-
롯데하이마트(주)	기업어음증권	사모	2013.11.11	40,000	2.62	A1 (한신정, 한신평)	2013.11.28	상환	-
롯데하이마트(주)	기업어음증권	사모	2013.11.15	10,000	2.62	A1 (한신정, 한신평)	2013.11.22	상환	-
롯데하이마트(주)	기업어음증권	사모	2013.11.28	5,000	2.61	A1 (한신정, 한신평)	2013.12.06	상환	-
롯데하이마트(주)	기업어음증권	사모	2013.11.28	25,000	2.62	A1 (한신정, 한신평)	2013.12.06	상환	-
롯데하이마트(주)	기업어음증권	사모	2013.11.29	10,000	2.64	A1 (한신정, 한신평)	2013.12.13	상환	-
롯데하이마트(주)	기업어음증권	사모	2013.11.29	40,000	2.65	A1 (한신정, 한신평)	2013.12.13	상환	-
롯데하이마트(주)	기업어음증권	사모	2013.12.13	10,000	2.63	A1 (한신정, 한신평)	2013.12.20	상환	-
롯데하이마트(주)	기업어음증권	사모	2013.12.23	70,000	2.85	A1 (한신정, 한신평)	2014.01.09	상환	-
롯데하이마트(주)	기업어음증권	사모	2014.01.09	15,000	2.63	A1 (한신정, 한신평)	2014.01.16	상환	-
롯데하이마트(주)	기업어음증권	사모	2014.01.28	50,000	2.74	A1 (한신정, 한신평)	2014.02.06	상환	-
롯데하이마트(주)	기업어음증권	사모	2014.01.28	10,000	2.74	A1 (한신정, 한신평)	2014.02.06	상환	-
롯데하이마트(주)	기업어음증권	사모	2014.01.28	60,000	2.80	A1 (한신정, 한신평)	2014.02.13	상환	-
롯데하이마트(주)	기업어음증권	사모	2014.02.03	20,000	2.68	A1 (한신정, 한신평)	2014.02.11	상환	-
롯데하이마트(주)	기업어음증권	사모	2014.02.06	45,000	2.61	A1 (한신정, 한신평)	2014.02.18	상환	-
롯데하이마트(주)	기업어음증권	사모	2014.02.13	70,000	2.56	A1 (한신정, 한신평)	2014.02.20	상환	-

롯데하이마트(주)	기업어음증권	사모	2014.02.18	70,000	2.54	A1 (한신정, 한신평)	2014.02.25	상환	-
롯데하이마트(주)	기업어음증권	사모	2014.02.20	50,000	2.62	A1 (한신정, 한신평)	2014.03.06	상환	-
롯데하이마트(주)	기업어음증권	사모	2014.02.25	70,000	2.64	A1 (한신정, 한신평)	2014.03.04	상환	-
롯데하이마트(주)	기업어음증권	사모	2014.02.27	50,000	2.63	A1 (한신정, 한신평)	2014.03.06	상환	-
롯데하이마트(주)	기업어음증권	사모	2014.03.04	70,000	2.63	A1 (한신정, 한신평)	2014.03.11	상환	-
롯데하이마트(주)	기업어음증권	사모	2014.03.06	35,000	2.68	A1 (한신정, 한신평)	2014.03.13	상환	-
롯데하이마트(주)	기업어음증권	사모	2014.03.06	50,000	2.68	A1 (한신정, 한신평)	2014.03.13	상환	-
롯데하이마트(주)	기업어음증권	사모	2014.03.11	70,000	2.63	A1 (한신정, 한신평)	2014.03.18	상환	-
롯데하이마트(주)	기업어음증권	사모	2014.03.13	70,000	2.62	A1 (한신정, 한신평)	2014.03.20	상환	-
롯데하이마트(주)	기업어음증권	사모	2014.03.18	30,000	2.57	A1 (한신정, 한신평)	2014.03.25	상환	-
롯데하이마트(주)	기업어음증권	사모	2014.03.18	40,000	2.57	A1 (한신정, 한신평)	2014.03.25	상환	-
롯데하이마트(주)	기업어음증권	사모	2014.03.20	50,000	2.53	A1 (한신정, 한신평)	2014.03.27	상환	-
롯데하이마트(주)	기업어음증권	사모	2014.03.25	40,000	2.64	A1 (한신정, 한신평)	2014.04.01	상환	-
롯데하이마트(주)	기업어음증권	사모	2014.03.25	40,000	2.64	A1 (한신정, 한신평)	2014.04.01	상환	-
롯데하이마트(주)	기업어음증권	사모	2014.03.28	50,000	2.63	A1 (한신정, 한신평)	2014.04.04	상환	-
롯데하이마트(주)	기업어음증권	사모	2014.03.28	40,000	2.63	A1 (한신정, 한신평)	2014.04.04	상환	-
롯데하이마트(주)	기업어음증권	사모	2014.04.01	30,000	2.61	A1 (한신정, 한신평)	2014.04.08	상환	-
롯데하이마트(주)	기업어음증권	사모	2014.04.01	40,000	2.61	A1 (한신정, 한신평)	2014.04.08	상환	-
롯데하이마트(주)	기업어음증권	사모	2014.04.04	40,000	2.61	A1 (한신정, 한신평)	2014.04.11	상환	-
롯데하이마트(주)	기업어음증권	사모	2014.04.04	30,000	2.61	A1 (한신정, 한신평)	2014.04.11	상환	-
롯데하이마트(주)	기업어음증권	사모	2014.04.08	30,000	2.61	A1 (한신정, 한신평)	2014.04.15	상환	-
롯데하이마트(주)	기업어음증권	사모	2014.04.11	40,000	2.64	A1 (한신정, 한신평)	2014.04.18	상환	-
롯데하이마트(주)	기업어음증권	사모	2014.04.11	30,000	2.64	A1 (한신정, 한신평)	2014.04.18	상환	-
롯데하이마트(주)	기업어음증권	사모	2014.04.15	30,000	2.63	A1 (한신정, 한신평)	2014.04.22	상환	-
롯데하이마트(주)	기업어음증권	사모	2014.04.18	30,000	2.59	A1 (한신정, 한신평)	2014.04.25	상환	-

롯데하이마트(주)	기업어음증권	사모	2014.04.18	30,000	2.59	A1 (한신정, 한신평)	2014.04.25	상환	-
롯데하이마트(주)	기업어음증권	사모	2014.04.22	30,000	2.68	A1 (한신정, 한신평)	2014.04.29	상환	-
롯데하이마트(주)	기업어음증권	사모	2014.04.25	50,000	2.74	A1 (한신정, 한신평)	2014.05.09	상환	-
롯데하이마트(주)	기업어음증권	사모	2014.04.25	40,000	2.74	A1 (한신정, 한신평)	2014.05.09	상환	-
롯데하이마트(주)	기업어음증권	사모	2014.04.29	50,000	2.77	A1 (한신정, 한신평)	2014.05.13	상환	-
롯데하이마트(주)	기업어음증권	사모	2014.04.29	40,000	2.77	A1 (한신정, 한신평)	2014.05.13	상환	-
롯데하이마트(주)	기업어음증권	사모	2014.05.08	20,000	2.72	A1 (한신정, 한신평)	2014.05.15	상환	-
롯데하이마트(주)	기업어음증권	사모	2014.05.09	30,000	2.63	A1 (한신정, 한신평)	2014.05.16	상환	-
롯데하이마트(주)	기업어음증권	사모	2014.05.09	30,000	2.63	A1 (한신정, 한신평)	2014.05.16	상환	-
롯데하이마트(주)	기업어음증권	사모	2014.05.13	70,000	2.65	A1 (한신정, 한신평)	2014.05.20	상환	-
롯데하이마트(주)	기업어음증권	사모	2014.05.13	20,000	2.65	A1 (한신정, 한신평)	2014.05.20	상환	-
롯데하이마트(주)	기업어음증권	사모	2014.05.16	30,000	2.63	A1 (한기평, 한신평)	2014.05.23	상환	-
롯데하이마트(주)	기업어음증권	사모	2014.05.16	20,000	2.63	A1 (한기평, 한신평)	2014.05.23	상환	-
롯데하이마트(주)	기업어음증권	사모	2014.05.20	40,000	2.62	A1 (한기평, 한신평)	2014.05.27	상환	-
롯데하이마트(주)	기업어음증권	사모	2014.05.20	30,000	2.62	A1 (한기평, 한신평)	2014.05.27	상환	-
롯데하이마트(주)	기업어음증권	사모	2014.05.23	20,000	2.63	A1 (한기평, 한신평)	2014.05.30	상환	-
롯데하이마트(주)	기업어음증권	사모	2014.05.23	20,000	2.63	A1 (한기평, 한신평)	2014.05.30	상환	-
롯데하이마트(주)	기업어음증권	사모	2014.05.27	40,000	2.64	A1 (한기평, 한신평)	2014.06.03	상환	-
롯데하이마트(주)	기업어음증권	사모	2014.05.27	30,000	2.64	A1 (한기평, 한신평)	2014.06.03	상환	-
롯데하이마트(주)	기업어음증권	사모	2014.05.30	30,000	2.64	A1 (한기평, 한신평)	2014.06.13	상환	-
롯데하이마트(주)	기업어음증권	사모	2014.05.30	30,000	2.64	A1 (한기평, 한신평)	2014.06.13	상환	-
롯데하이마트(주)	기업어음증권	사모	2014.06.02	20,000	2.60	A1 (한기평, 한신평)	2014.06.09	상환	-
롯데하이마트(주)	기업어음증권	사모	2014.06.03	30,000	2.60	A1 (한기평, 한신평)	2014.06.10	상환	-
롯데하이마트(주)	기업어음증권	사모	2014.06.03	40,000	2.60	A1 (한기평, 한신평)	2014.06.10	상환	-
롯데하이마트(주)	기업어음증권	사모	2014.06.03	40,000	2.60	A1 (한기평, 한신평)	2014.06.10	상환	-

롯데하이마트(주)	기업어음증권	사모	2014.06.10	50,000	2.60	A1 (한기평, 한신평)	2014.06.17	상환	-
롯데하이마트(주)	기업어음증권	사모	2014.06.10	30,000	2.60	A1 (한기평, 한신평)	2014.06.17	상환	-
롯데하이마트(주)	기업어음증권	사모	2014.06.13	20,000	2.60	A1 (한기평, 한신평)	2014.06.20	상환	-
롯데하이마트(주)	기업어음증권	사모	2014.06.13	20,000	2.60	A1 (한기평, 한신평)	2014.06.20	상환	-
롯데하이마트(주)	기업어음증권	사모	2014.06.17	60,000	2.59	A1 (한기평, 한신평)	2014.06.24	상환	-
롯데하이마트(주)	기업어음증권	사모	2014.06.17	30,000	2.59	A1 (한기평, 한신평)	2014.06.24	상환	-
롯데하이마트(주)	기업어음증권	사모	2014.06.20	10,000	2.59	A1 (한기평, 한신평)	2014.06.27	상환	-
롯데하이마트(주)	기업어음증권	사모	2014.06.24	60,000	2.66	A1 (한기평, 한신평)	2014.07.01	상환	-
롯데하이마트(주)	기업어음증권	사모	2014.06.24	30,000	2.66	A1 (한기평, 한신평)	2014.07.01	상환	-
롯데하이마트(주)	기업어음증권	사모	2014.06.30	40,000	2.68	A1 (한기평, 한신평)	2014.07.07	상환	-
롯데하이마트(주)	기업어음증권	사모	2014.06.30	20,000	2.68	A1 (한기평, 한신평)	2014.07.07	상환	-
롯데하이마트(주)	기업어음증권	사모	2014.07.01	30,000	2.65	A1 (한기평, 한신평)	2014.07.08	상환	-
롯데하이마트(주)	기업어음증권	사모	2014.07.01	20,000	2.65	A1 (한기평, 한신평)	2014.07.08	상환	-
롯데하이마트(주)	기업어음증권	사모	2014.07.01	70,000	2.65	A1 (한기평, 한신평)	2014.07.08	상환	-
롯데하이마트(주)	기업어음증권	사모	2014.07.07	30,000	2.58	A1 (한기평, 한신평)	2014.07.14	상환	-
롯데하이마트(주)	기업어음증권	사모	2014.07.08	10,000	2.62	A1 (한기평, 한신평)	2014.07.15	상환	-
롯데하이마트(주)	기업어음증권	사모	2014.07.08	10,000	2.62	A1 (한기평, 한신평)	2014.07.15	상환	-
롯데하이마트(주)	기업어음증권	사모	2014.07.08	80,000	2.62	A1 (한기평, 한신평)	2014.07.15	상환	-
롯데하이마트(주)	기업어음증권	사모	2014.07.15	60,000	2.61	A1 (한기평, 한신평)	2014.07.22	상환	-
롯데하이마트(주)	기업어음증권	사모	2014.07.15	40,000	2.61	A1 (한기평, 한신평)	2014.07.22	상환	-
롯데하이마트(주)	기업어음증권	사모	2014.07.22	20,000	2.59	A1 (한기평, 한신평)	2014.07.29	상환	-
롯데하이마트(주)	기업어음증권	사모	2014.07.22	20,000	2.59	A1 (한기평, 한신평)	2014.07.29	상환	-
롯데하이마트(주)	전자단기사채	사모	2014.07.29	10,000	2.62	A1 (한기평, 한신평)	2014.08.05	상환	-
롯데하이마트(주)	기업어음증권	사모	2014.07.31	30,000	2.61	A1 (한기평, 한신평)	2014.08.07	상환	-
롯데하이마트(주)	기업어음증권	사모	2014.07.31	20,000	2.61	A1 (한기평, 한신평)	2014.08.07	상환	-

롯데하이마트(주)	기업어음증권	사모	2014.08.05	10,000	2.61	A1 (한기평, 한신평)	2014.08.12	상환	-
롯데하이마트(주)	기업어음증권	사모	2014.08.07	20,000	2.57	A1 (한기평, 한신평)	2014.08.14	상환	-
롯데하이마트(주)	전자단기사채	사모	2014.08.14	20,000	2.34	A1 (한기평, 한신평)	2014.08.21	상환	-
롯데하이마트(주)	기업어음증권	사모	2014.09.01	20,000	2.32	A1 (한기평, 한신평)	2014.09.11	상환	-
롯데하이마트(주)	기업어음증권	사모	2014.09.01	50,000	2.32	A1 (한기평, 한신평)	2014.09.15	상환	-
롯데하이마트(주)	전자단기사채	사모	2014.09.15	20,000	2.32	A1 (한기평, 한신평)	2014.09.22	상환	-
롯데하이마트(주)	전자단기사채	사모	2014.09.30	40,000	2.34	A1 (한기평, 한신평)	2014.10.07	상환	-
롯데하이마트(주)	전자단기사채	사모	2014.09.30	20,000	2.34	A1 (한기평, 한신평)	2014.10.07	상환	-
롯데하이마트(주)	전자단기사채	사모	2014.10.07	40,000	2.32	A1 (한기평, 한신평)	2014.10.14	상환	-
롯데하이마트(주)	전자단기사채	사모	2014.10.07	20,000	2.32	A1 (한기평, 한신평)	2014.10.14	상환	-
롯데하이마트(주)	전자단기사채	사모	2014.10.14	10,000	2.30	A1 (한기평, 한신평)	2014.10.21	상환	-
롯데하이마트(주)	전자단기사채	사모	2014.10.14	30,000	2.30	A1 (한기평, 한신평)	2014.10.21	상환	-
롯데하이마트(주)	전자단기사채	사모	2014.10.21	20,000	2.06	A1 (한기평, 한신평)	2014.10.28	상환	-
롯데하이마트(주)	전자단기사채	사모	2014.10.28	10,000	2.10	A1 (한기평, 한신평)	2014.11.04	상환	-
롯데하이마트(주)	전자단기사채	사모	2014.10.31	20,000	2.09	A1 (한기평, 한신평)	2014.11.07	상환	-
롯데하이마트(주)	전자단기사채	사모	2014.10.31	30,000	2.09	A1 (한기평, 한신평)	2014.11.07	상환	-
롯데하이마트(주)	전자단기사채	사모	2014.11.03	10,000	2.08	A1 (한기평, 한신평)	2014.11.10	상환	-
롯데하이마트(주)	전자단기사채	사모	2014.11.04	10,000	2.05	A1 (한기평, 한신평)	2014.11.11	상환	-
롯데하이마트(주)	전자단기사채	사모	2014.11.07	30,000	2.04	A1 (한기평, 한신평)	2014.11.14	상환	-
롯데하이마트(주)	전자단기사채	사모	2014.11.11	10,000	2.09	A1 (한기평, 한신평)	2014.11.18	상환	-
롯데하이마트(주)	전자단기사채	사모	2015.03.02	20,000	2.04	A1 (한기평, 한신평)	2015.03.09	상환	-
롯데하이마트(주)	전자단기사채	사모	2015.03.03	10,000	2.04	A1 (한기평, 한신평)	2015.03.10	상환	-
롯데하이마트(주)	전자단기사채	사모	2015.03.31	30,000	1.84	A1 (한기평, 한신평)	2015.04.07	상환	-
롯데하이마트(주)	전자단기사채	사모	2015.04.07	20,000	1.80	A1 (한기평, 한신평)	2015.04.14	상환	-
롯데하이마트(주)	전자단기사채	사모	2015.04.30	50,000	1.81	A1 (한기평, 한신평)	2015.05.07	상환	-

롯데하이마트주	전자단기사채	사모	2015.05.07	20,000	1.80	A1 (한기평, 한신평)	2015.05.14	상환	-
롯데하이마트주	전자단기사채	사모	2015.06.01	50,000	1.79	A1 (한기평, 한신평)	2015.06.08	상환	-
롯데하이마트주	전자단기사채	사모	2015.06.02	60,000	1.79	A1 (한기평, 한신평)	2015.06.09	상환	-
롯데하이마트주	전자단기사채	사모	2015.06.08	40,000	1.78	A1 (한기평, 한신평)	2015.06.15	상환	-
롯데하이마트주	전자단기사채	사모	2015.06.09	40,000	1.78	A1 (한기평, 한신평)	2015.06.16	상환	-
롯데하이마트주	전자단기사채	사모	2015.06.15	30,000	1.52	A1 (한기평, 한신평)	2015.06.22	상환	-
롯데하이마트주	전자단기사채	사모	2015.06.16	30,000	1.53	A1 (한기평, 한신평)	2015.06.23	상환	-
롯데하이마트주	전자단기사채	사모	2015.06.25	30,000	1.79	A1 (한기평, 한신평)	2015.07.02	상환	-
롯데하이마트주	전자단기사채	사모	2015.06.29	30,000	1.67	A1 (한기평, 한신평)	2015.07.06	상환	-
롯데하이마트주	전자단기사채	사모	2015.06.30	50,000	1.67	A1 (한기평, 한신평)	2015.07.07	상환	-
롯데하이마트주	전자단기사채	사모	2015.07.07	30,000	1.53	A1 (한기평, NICE)	2015.07.14	상환	-
롯데하이마트주	회사채	공모	2015.10.28	180,000	2.093	AA- (한기평, NICE)	2018.10.28	미상환	KB 투자증권 한국투자증권
롯데하이마트주	회사채	공모	2015.10.28	100,000	2.367	AA- (한기평, NICE)	2020.10.28	미상환	KB 투자증권 한국투자증권
롯데하이마트주	회사채	공모	2015.10.28	40,000	2.70	AA- (한기평, NICE)	2022.10.28	미상환	KB 투자증권 한국투자증권
롯데하이마트주	회사채	공모	2016.01.28	130,000	2.079	AA- (한기평, NICE)	2019.01.28	미상환	신한금융투자 KB투자증권
롯데하이마트주	회사채	공모	2016.01.28	50,000	2.443	AA- (한기평, NICE)	2021.01.28	미상환	신한금융투자 KB투자증권
롯데하이마트주	전자단기사채	사모	2016.03.28	40,000	1.76	A1 (한기평, NICE)	2016.04.04	미상환	-
롯데하이마트주	전자단기사채	사모	2016.03.30	30,000	1.76	A1 (한기평, NICE)	2016.04.06	미상환	-
합 계	-	-	-	5,548,570	-	-	-	-	-

사채관리계약 주요내용 및 충족여부 등

(작성기준일 : 2016년 03월 31일)

(단위 : 백만원, %)

채권명	발행일	만기일	발행액	사채관리 계약체결일	사채관리회사
제3-2회 무보증사채	2013.03.04	2018.03.04	150,000	2013.02.15	한국예탁결제원
재무비율 유지현황	계약내용		부채비율 200%		
	이행현황		준수(63%)		
담보권설정 제한현황	계약내용		자기자본의 250%		

	이행현황	준수(0.03%)
자산처분 제한현황	계약내용	총액 1조원
	이행현황	준수(33억)
이행상황보고서 제출현황	이행현황	2015년 10월 02일

사채관리계약 주요내용 및 충족여부 등

(작성기준일 : 2016년 03월 31일)

(단위 : 백만원, %)

채권명	발행일	만기일	발행액	사채관리 계약체결일	사채관리회사
제4-1회 무보증사채	2015.10.28	2018.10.28	180,000	2015.10.16	한국증권금융
제4-2회 무보증사채	2015.10.28	2020.10.28	100,000	2015.10.16	한국증권금융
제4-3회 무보증사채	2015.10.28	2022.10.28	40,000	2015.10.16	한국증권금융
재무비율 유지현황	계약내용	부채비율 500%			
	이행현황	준수(63%)			
담보권설정 제한현황	계약내용	자기자본의 300%			
	이행현황	준수(0.03%)			
자산처분 제한현황	계약내용	자산총계의 50%			
	이행현황	준수(0.10%)			
이행상황보고서 제출현황	이행현황	2016년 04월 12일			

사채관리계약 주요내용 및 충족여부 등

(작성기준일 : 2016년 03월 31일)

(단위 : 백만원, %)

채권명	발행일	만기일	발행액	사채관리 계약체결일	사채관리회사
제5-1회 무보증사채	2016.01.28	2019.01.28	130,000	2016.01.18	한국증권금융
제5-2회 무보증사채	2016.01.28	2021.01.28	50,000	2016.01.18	한국증권금융
재무비율 유지현황	계약내용	부채비율 300%			
	이행현황	준수(63%)			
담보권설정 제한현황	계약내용	자기자본의 300%			
	이행현황	준수(0.03%)			
자산처분 제한현황	계약내용	자산총계의 50%			
	이행현황	준수(0.10%)			
이행상황보고서 제출현황	이행현황	-			

주) 2016년 01월 28일에 발행한 제5-1회 무보증사채, 제5-2회 무보증사채에 관한 이행상황보고서는 제출 전이며, 1분기보고서 제출일로부터 30일 이내에 제출 예정입니다.

기업어음증권 미상환 잔액

(기준일 : 2016년 03월 31일)

(단위 : 백만원)

잔여만기		10일 이하	10일초과 30일이하	30일초과 90일이하	90일초과 180일이하	180일초과 1년이하	1년초과 2년이하	2년초과 3년이하	3년 초과	합 계
미상환 잔액	공모	-	-	-	-	-	-	-	-	-
	사모	-	-	-	-	-	-	-	-	-
	합계	-	-	-	-	-	-	-	-	-

전자단기사채 미상환 잔액

(기준일 : 2016년 03월 31일)

(단위 : 백만원)

잔여만기		10일 이하	10일초과 30일이하	30일초과 90일이하	90일초과 180일이하	180일초과 1년이하	합 계	발행 한도	잔여 한도
미상환 잔액	공모	-	-	-	-	-	-	-	-
	사모	70,000	-	-	-	-	70,000	-	-
	합계	70,000	-	-	-	-	70,000	200,000	130,000

회사채 미상환 잔액

(기준일 : 2016년 03월 31일)

(단위 : 백만원)

잔여만기		1년 이하	1년초과 2년이하	2년초과 3년이하	3년초과 4년이하	4년초과 5년이하	5년초과 10년이하	10년초과	합 계
미상환 잔액	공모	0	150,000	310,000	-	150,000	40,000	-	650,000
	사모	-	-	0	-	-	-	-	0
	합계	0	150,000	310,000	-	150,000	40,000	-	650,000

신종자본증권 미상환 잔액

(기준일 : 2016년 03월 31일)

(단위 : 백만원)

잔여만기		1년 이하	1년초과 5년이하	5년초과 10년이하	10년초과 15년이하	15년초과 20년이하	20년초과 30년이하	30년초과	합 계
미상환 잔액	공모	-	-	-	-	-	-	-	-
	사모	-	-	-	-	-	-	-	-
	합계	-	-	-	-	-	-	-	-

조건부자본증권 미상환 잔액

(기준일 : 2016년 03월 31일)

(단위 : 백만원)

잔여만기		1년 이하	1년초과 2년이하	2년초과 3년이하	3년초과 4년이하	4년초과 5년이하	5년초과 10년이하	10년초과 20년이하	20년초과 30년이하	30년초과	합 계
미상환 잔액	공모	-	-	-	-	-	-	-	-	-	-
	사모	-	-	-	-	-	-	-	-	-	-
	합계	-	-	-	-	-	-	-	-	-	-

IV. 감사인의 감사의견 등

1. 회계감사인의 명칭 및 감사의견

사업연도	감사인	감사의견	감사보고서 특기사항
제30기 1분기	삼정회계법인	적정	검토
제29기	삼정회계법인	적정	-
제28기	삼일회계법인	적정	-

2. 감사용역 체결현황

(단위: 천원, 시간)

사업연도	감사인	내 용	보수	총소요시간	비고
제30기 1분기	삼정 회계법인	- 분반기 검토 - 개별재무제표감사 - 기타 감사업무	225,000	587	내부회계관리제도 검토 30백만원 별도
제29기	삼정 회계법인	- 분반기 검토 - 개별재무제표감사 - 기타 감사업무	225,000	3,355	내부회계관리제도 검토 10백만원 별도
제28기	삼일 회계법인	- 분반기 검토 - 개별재무제표감사 - 기타 감사업무	225,000	3,154	-

3. 회계감사인과의 비감사용역 계약체결 현황

(기준일 : 2016.03.31)

(단위: 천원)

사업연도	계약체결일	용역내용	용역수행기간	용역보수	비고
제28기	2014.04	세무조정	2014.04~2015.03	25,000	-
	2014.04	세무자문	2014.04~2014.04	4,000	-
	2014.02	물류용역진단	2014.02~2014.04	200,000	-
	2014.01	재고 가치평가(2차)	2014.01~2014.12	105,000	-
제27기	2013.09	재고 가치평가	2013.09~2013.12	60,000	-
	2013.01	세무자문용역	2013.01~2013.09	270,000	-
	2013.01	세무조정	2013.01~2013.03	25,000	-

주) 현재 보고서 제출일 기준으로 제29기, 제30기 1분기는 회계감사인과의 비감사용역 계약체결 현황이 없습니다.

4. 회계감사인의 변경

당사는 2015년 3월 3일 계약기간 만료로 인하여 감사위원회 결의로 회계감사인을 삼정회계법인으로 변경하였습니다.

5. 내부회계관리제도

2015년 회계연도중 감사(위원회)가 내부감시장치의 가동의 적정성에 대한 감사 결과 효과적으로 가동되고 있다고 평가하고 2016. 2. 4 이사회에 보고하였습니다.

V. 이사의 경영진단 및 분석의견

당사는 기업공시서식 작성기준에 따라 분, 반기보고서의 본 항목을 기재하지 않습니다.

VI. 이사회 등 회사의 기관에 관한 사항

1. 이사회에 관한 사항

가. 이사회 구성에 관한 사항

당사 정관상 이사회는 3인 이상 최대 9인까지의 이사로 구성하고 사외이사는 이사 총수의 과반수로 선임하도록 규정되어 있습니다. 당사 이사회는 사내이사 4명과 사외이사 5명으로 총 9인으로 구성되어 있습니다. 이사회 내에는 감사위원회, 사외이사후보추천위원회, 내부거래위원회, 보상위원회등 4개의 소위원회가 설치되어 운영중입니다.

(1) 이사회 구성

[기준일 : 2016.03.31]

성명 (생년월일)	직책명 (상근/등기)	최초 선임일	주요 경력	담당업무	비고
이동우 (60.09.07)	대표이사 (상근/등기)	2015.03.20	- 롯데쇼핑 경영지원본부장 - 12~14 롯데월드 대표이사 부사장 - (現)롯데하이마트 사내이사 - (現)롯데하이마트 대표이사	업무총괄	신임
임병연 (64.09.27)	사내이사 (비상근/등기)	2015.03.20	- 12~14 롯데 미래전략센터장 - 14~現 롯데쇼핑 비전전략담당 전무 - (現)롯데하이마트 사내이사	등기이사	신임
김현철 (57.04.16)	사내이사 (상근/등기)	2016.03.18	-11~12 롯데하이마트 상품2부문장 -12~現 롯데하이마트 상품본부장(전무) - (現)롯데하이마트 사내이사	등기이사	신임
조영제 (66.04.05)	사내이사 (비상근/등기)	2016.03.18	-14~15 롯데쇼핑 기획2부문장 -16~現 롯데쇼핑 운영2팀장(상무) - (現)롯데하이마트 사내이사	등기이사	신임
최영홍 (54.10.03)	사외이사 (비상근/등기)	2014.03.21	- 국방부검찰부장 - (現)고려대 법학전문대학원 교수 - (現)한국유통법학회장 - (現) 롯데하이마트 사외이사	등기이사	중임
신영철 (57.06.05)	사외이사 (비상근/등기)	2014.03.21	- 근로복지공단 이사장 - 노동부 고용정책실장 - 노동부 이사관 - (現) 롯데하이마트 사외이사	등기이사	중임
안승호 (61.08.15)	사외이사 (비상근/등기)	2016.03.18	- 한국유통학회 회장 - (現) 공정거래위원회 경영평가위원 - (現) 송실대 경영대학원 원장 - (現) 롯데하이마트 사외이사	등기이사	신임

이장영 (55.01.15)	사외이사 (비상근/등기)	2016.03.18	- 금융감독원 부원장 - 한국금융연수원 원장 - (現) 한국금융연구원 연구위원 - (現) 롯데하이마트 사외이사	등기이사	신임
방원팔 (55.06.05)	사외이사 (비상근/등기)	2016.03.18	- 육군본부 인사참모부 부장 - 육군 중장 인사부 사령관 - (現) 한양대 석좌교수 - (現) 롯데하이마트 사외이사	등기이사	신임

나. 중요 의결사항 등

(1) 이사회 주요 활동 내역

[기준일 : 2016.03.31]

회차	개최일자	의안내용	가결여부	사외이사							
				최영홍 (출석율 : 100%)	신영철 (출석율 : 100%)	안승호 (출석율 : 100%)	이장영 (출석율 : 100%)	방원팔 (출석율 : 100%)	정병춘 (출석율 : 100%)	문형구 (출석율 : 0%)	김병배 (출석율 : 100%)
				참반여부							
1	2016-02-04	1. 제 29기 재무제표 및 영업보고서 승인의 건	가결	찬성	찬성				찬성		찬성
		2. 2016년 사업계획(안) 및 예산 승인의 건	가결	찬성	찬성				찬성	불참	찬성
		3. 주주총회 전자투표제 도입 승인의 건	가결	찬성	찬성				찬성	불참	찬성
		보고, 2015년 내부회계관리제도 운영 보고	보고	보고	보고	선임전	선임전	선임전	보고		보고
2	2016-03-03	1. 이익잉여금처분계산서 승인의 건	가결	찬성	찬성	선임전	선임전	선임전	찬성		찬성
		2. 제 29기 정기주주총회 소집의 건	가결	찬성	찬성				찬성	불참	찬성
		3. 이사회 규정 및 위원회 규정 변경의 건	가결	찬성	찬성				찬성	불참	찬성
		4. CP도입 및 CP자율준수관리자 선임의 건	가결	찬성	찬성				찬성		찬성
3	2015-03-18	1. 이사회 내 위원회 및 위원장 선임 승인의 건	가결	찬성	찬성	찬성	찬성	찬성	퇴임	퇴임	퇴임

다. 이사회 내의 위원회 구성에 관한 사항

(1) 위원회의 구성현황

[기준일 : 2016.03.31]

위원회명	구성	직책	성명	설치목적 및 권한사항	비고
사외이사후보 추천위원회	사내이사1인 사외이사2인	사내이사 사외이사 사외이사	임병연 안승호 방원팔	▶ 사외이사후보의 추천	-

내부거래위원회	사외이사 3인	사외이사 사외이사 사외이사	안승호 최영홍 방원팔	<p>▶ 대규모내부거래에 대한 심사·승인 및 이사회 보고</p> <p>-가지급금 또는 대여금 등의 자금을 제공 또는 거래하는 행위</p> <p>-주식 또는 회사채 등의 유가증권을 제공 또는 거래하는 행위</p> <p>-부동산 또는 무체재산권 등의 자산을 제공 또는 거래하는 행위</p> <p>▶ 회사의 최대주주 및 특수관계인(상법시행령 제13조 제4항의 정의에 따름)과의 다음 각호의 거래에 대한 사전심의 및 승인, 해당내용을 이사회 보고(다만, 회사의 통상적인 업무 범위에 속하는 거래는 제외)</p> <p>1. 용역거래. 단, 근로용역계약은 제외</p> <p>2. 대리 및 임대차 협약</p> <p>3. 면허 약정</p> <p>4. 경영계약 및 기타의 거래</p> <p>5. 부당이익의공여가능되는거래</p>	-
보상위원회	사외이사2인 사내이사1인	사외이사 사외이사 사내이사	신영철 이장영 김현철	▶ 임원 성과보상 산정 및 지급 기준의 제·개정	-

주) 감사위는 기업공시서식 작성기준에 따라 '2.감사제도에 관한사항'에 기재하였습니다.

(2) 위원회의 주요 활동내역

[기준일 : 2016.03.31]

- 사외이사후보 추천위원회

위원회명	개최일자	의안내용	가결 여부	임병연	문형구	김병배
				출석률:100%	출석률:0%	출석률:100%
찬 반 여 부						
사외이사후보 추천위원회	2016-03-03	1. 사외이사 후보 추천 승인의 건	가결	찬성	불참	찬성

- 내부거래위원회

위원회명	개최일자	의안내용	가결 여부	안승호	최영홍	방원팔
				출석률:100%	출석률:100%	출석률:100%
찬 반 여 부						
내부거래위원회	2016-03-18	1. 1분기 롯데정보통신 내부거래 승인의 건 2. 2분기 롯데쇼핑/롯데정보통신 내부거래 승인의 건	가결	찬성 찬성	찬성 찬성	찬성 찬성

- 보상위원회

위원회명	개최일자	의안내용	가결 여부	신영철	이장영	김현철
				출석률:100%	출석률:100%	출석률:100%
찬 반 여 부						
보상위원회	2016-03-18	1. 임원 보수규정 개정의 건 2. 임원 보수 지급 결정 승인의 건	가결	찬성 찬성	찬성 찬성	찬성 찬성

주) 감사위원회는 기업공시서식 작성기준에 '2.감사제도에 관한사항'에 기재하였습니다.

라. 이사의 독립성

(1) 이사회 구성원의 독립성

이사 선출과 관련하여 당사는 상법 제382조 및 정관 제26조의 내용을 따르고 있으며, 사외이사의 독립성과 투명성을 확보하기 위하여 총 3인중 사외이사가 2인으로 구성된 사외이사후보추천위원회를 설치하여 운영하고 있습니다.

[기준일 : 2016.03.31]

직명	성명	추천인	활동분야	회사와의 거래	최대주주 등과의 관계
사내이사 (대표이사)	이동우	이사회	이사회회장 전사 경영전반에관한 업무	-	계열회사 임원
사내이사	임병연	이사회	전사 경영전반에관한 업무	-	계열회사 임원
사내이사	김현철	이사회	전사 경영전반에관한 업무	-	계열회사 임원
사내이사	조영제	이사회	전사 경영전반에관한 업무	-	계열회사 임원
사외이사	최영홍	사외이사후보 추천위원회	전사 경영전반에관한 업무	-	-
사외이사	신영철	사외이사후보 추천위원회	전사 경영전반에관한 업무	-	-
사외이사	안승호	사외이사후보 추천위원회	전사 경영전반에관한 업무	-	-
사외이사	이장영	사외이사후보 추천위원회	전사 경영전반에관한 업무	-	-
사외이사	방원팔	사외이사후보 추천위원회	전사 경영전반에관한 업무	-	-

(2) 사외이사후보추천위원회 설치 및 구성 현황

[기준일 : 2016.03.31]

성명	사외이사 여부	비고
임병연	X	총 3인중 사외이사 2인, 정족수 충족
안승호	O	
방원팔	O	

2. 감사제도에 관한 사항

가. 감사위원회의 인적 사항

[기준일 : 2016.03.31]

성명	주요경력	비고
----	------	----

최영홍	- 국방부검찰부장 - (現)고려대 법학전문대학원 교수 - (現)한국유통법학회장 - (現) 롯데하이마트 사외이사	사외이사 (위원장)
신영철	- 노동부 이사관 - 노동부 고용정책실장 - 근로복지공단 이사장 - (現) 롯데하이마트 사외이사	사외이사
이장영	- 금융감독원 부원장 - 한국금융연수원 원장 - (現) 한국금융연구원 연구위원 - (現) 롯데하이마트 사외이사	사외이사

나. 감사위원회 위원의 독립성

당사는 관련법령 및 정관에 따라 위원회의 구성, 운영 및 권한·책임 등을 감사위원회 규정에 정의하여 감사업무를 수행하고 있습니다. 감사위원회의 감사업무 수행은 회계감사를 위해서는 재무제표 등 회계관련서류 및 회계법인의 감사절차와 감사결과를 검토하고 필요한 경우에는 회계법인에 대하여 회계에 관한 장부와 관련서류에 대한 추가 검토를 요청하고 그 결과를 검토합니다. 그리고 감사위원회는 신뢰할 수 있는 회계정보의 작성 및 공시를 위하여 설치한 내부회계관리제도의 운영실태를 내부회계관리자로부터 보고 받고 이를 검토합니다. 또한 감사위원회는 업무감사를 위하여 이사회 및 기타 중요한 회의에 출석하고 필요할 경우에는 이사회로부터 심의내용과 영업에 관한 보고를 받고 중요한 업무에 관한 회사의 보고에 대해 추가검토 및 자료보완을 요청하는 등 적절한 방법을 사용하여 검토합니다.

다. 감사위원회의 주요 활동내역

[기준일 : 2016.03.31]

개최일자	의안내용	가결 여부	정병준	문형구	최영홍
			출석률:100%	출석률:0%	출석률:100%
찬 반 여 부					
2016-03-03	1. 감사위원회의 감사보고서 작성 및 제출의 건	가결	찬성	불참	찬성

라. 준법지원인 인적사항 및 경력

[기준일: 2016.03.31]

성명	주요 경력	비고
신호니	- 이화여대 법학과 졸업 - 52회 사법시험 합격 - (現)롯데하이마트 준법지원인(2013.02.07 선임)	-

3. 주주의 의결권 행사에 관한 사항

가. 집중투표제의 채택여부

당사는 정관 제26조에 의거 집중투표제를 채택하지 아니하고 있습니다.

나. 서면투표제 또는 전자투표제의 채택여부

당사는 서면투표제를 채택하지 않고 있으며, 전자투표제도의 경우, 제29기 주주총회 (2016.3.18)부터 상법 제368조의4 전자투표제도와 자본시장과 금융투자업에 관한 법률 시행령 제160조제5호 전자위임장권유제도에 따라 전자투표제도와 전자위임장권유를 활용하기로 결의하였습니다.

이 두 제도의 관리업무는 한국예탁결제원에 위탁한 상태이며, 주주는 정한 방법에 따라 주주총회에 참석하지 아니하고 전자투표방식으로 의결권을 행사하거나, 전자위임장을 수여하실 수 있습니다.

다. 소수주주권의 행사여부

당사는 해당사항이 없습니다.

VII. 주주에 관한 사항

1. 최대주주 및 특수관계인의 주식소유 현황

(기준일 : 2016년 03월 31일)

(단위 : 주, %)

성명	관계	주식의 종류	소유주식수 및 지분율				비고
			기 초		기 말		
			주식수	지분율	주식수	지분율	
롯데쇼핑	최대주주	보통주	14,222,890	60.25	15,403,274	65.25	주)3,4,5
이동우	특수관계인	보통주	8,000	0.03	8,000	0.03	-
이인원	특수관계인	보통주	1,820	0.01	1,820	0.01	-
이원준	특수관계인	보통주	100	0.00	100	0.00	-
박동기	특수관계인	보통주	1,910	0.01	1,910	0.01	-
김현철	특수관계인	보통주	0	0	10,650	0.05	신규선임, 주)6
정병춘	특수관계인	보통주	1,315	0.01	0	0	퇴임, 주)6
계		보통주 외	-	-	-	-	-
		보통주	14,236,035	60.30	15,425,754	65.34	-

주1) 상기 주식소유 비율은 발행주식총수(23,607,712주) 대비 비율입니다.

주2) 상기 주식 소유 수량 및 주식소유 비율은 기초: 2015.12.31, 기말: 2016.03.31 기준입니다.

주3) 2012.10.31 당사의 최대주주는 롯데쇼핑으로 변경되었으며, 변경된 최대주주 등의 소유주식수는 변경 당시 15,407,654주(지분율: 65.27%) 였습니다. 또한 롯데쇼핑은 2013년 01월 24일 보유중인 롯데하이마트의 주식 중 3,538,224주를 대상으로 교환사채를 발행하였습니다.

주4) 2014년 7월 3일 우리투자증권으로부터 588,728주(2.49%)를 주식대여 일부 회수하여 2015년 12월 31일 기준 최대주주 롯데쇼핑의 소유기준 주식수는 14,222,890주(60.25%)입니다

주5) 2016년 1월 25일 롯데쇼핑은 교환사채를 전량 회수하여 보고서 제출일 현재 소유기준 지분율은 보유기준 지분율과 같은 65.25%(15,403,274주)입니다.

주6) 정병춘 이사는 2016년 3월 18일 정기주주총회에서 임기만료로 퇴임하였으며, 신규 사내이사로 선임된 김현철 이사의 소유주식수는 10,650(0.05%)입니다.

2. 최대주주 변동현황

가. 최대주주 변동현황

일자	최대주주	지분율	비고
2006.03	하이마트 홀딩스	100.00%	-
2008.05	유진기업	63.93%	-
2012.10	롯데쇼핑	65.25%	-

주1) 2012.10.31 당사의 최대주주는 롯데쇼핑으로 변경되었습니다. 변경된 최대주주 등의 소유주식수는 변경 당시 15,407,654주(지분율 : 65.27%) 였습니다.

주2) 롯데쇼핑은 2013년 01월 24일 보유중인 롯데하이마트의 주식 중 3,538,224주를 대상으로 교환사채를 발행하였으며, 2014년 7월 3일 우리투자증권으로부터 588,728주(2.49%)를 주식대여 일부 회수하여 2015년 12월 31일 기준 최대주주 롯데쇼핑의 소유기준 주식수는 14,222,890주(60.25%)였습니다.

주3) 2016년 1월 25일 롯데쇼핑은 교환사채를 전량 회수하여 보고서 제출일 현재 소유기준 지분율은 보유기준 지분율과 같은 65.25%(15,403,274주)입니다.

나. 최대주주(법인)에 대한 개요

[16.03.31기준]

구분	성명	주요 경력 등
등기 임원	신격호	1946 와세다대 화학공학과 졸업
	신동빈	1977 아오야마가쿠인대 경제학과 졸업 1980 컬럼비아대 MBA 1990 롯데케미칼(주) 상무이사 2000 롯데쇼핑(주) 이사
	이인원	1970 한국외국어대 일본어과 졸업 1995 롯데쇼핑(주) 상품매입담당 전무이사 1997 롯데쇼핑(주) 대표이사
	이원준	1977 청주대 행정학과 졸업 2004 롯데쇼핑(주) 백화점 본점장 2008 롯데쇼핑(주) 백화점 상품본부장 2011 롯데쇼핑(주) 백화점 영업본부장 2012 (주)호텔롯데 롯데면세점 대표이사 2014 롯데쇼핑(주) 대표이사
	신영자	1964 이화여대 가정학과 졸업 1973 (주)호텔롯데 이사 1989 롯데쇼핑(주) 상품본부장 1997 롯데쇼핑(주) 총괄부사장 2008 롯데쇼핑(주) 사장
	곽수근	1977 서울대 경영학과 졸업 1987 미국 노스캐롤라이나 대학교 경영학 박사 (현) 서울대 경영학과 교수
	문정숙	1989 캔자스주립대학원 소비자 경제학과 졸업 2007 공정위 소비자정책자문위원 (현) 숙명여대 소비자경제학과 교수
	강혜련	1980 이화여대 경영학과 졸업 2011 제23대 한국과학창의재단 이사장 (현) 이화여대 경영학과 교수
	이재원	1976 서울대 법학과 2012 법제처 처장 (현) 법무법인 율촌 변호사

	박재완	1973 서울대 경제학과 2011 기획재정부 장관 (현) 성균관대 국정관리대학원장 (현) 한반도 선진화재단 이사장
	최석영	1975 서울대 독어독문학과 2012 駐 제네바 국제기구대표부 대사 (현) UN 중앙긴급대응기금 자문위원
2015년말 재무현황 (단위 : 원)	자산총액	40,693,366,454,506
	부채총액	23,605,524,179,664
	자본총액	17,087,842,274,842
	자본금	157,454,460,000
	매출액	29,127,654,925,283
	영업이익	853,713,007,920
	당기순이익(손실)	(345,501,284,632)
연혁 및 사업 현황	롯데쇼핑주식회사는 1970년 7월 2일 백화점 경영을 목적으로 설립되었으며 롯데쇼핑(주)(최대주주명 : 신동빈)은 주요 사업부문으로는 백화점 사업부문, 할인점 사업부문, 금융 사업부문, 전자제품전문점 사업부문, 편의점 사업부문, 기타 사업부문 등으로 구성되어 있습니다.	

주) 최대주주의 재무현황은 IFRS 연결 기준입니다.

※ 당사의 최대주주인 롯데쇼핑의 주주구성은 다음과 같습니다

(기준일: 2016년 03월 31일)

(단위: 주, %)

성명	관계	주식의 종류	소유주식수 및 지분율				비고
			기 초		기 말		
			주식수	지분율	주식수	지분율	
신동빈	최대주주	보통주	4,237,627	13.46	4,237,627	13.46	-
신동주	특수관계인	보통주	4,235,883	13.45	4,235,883	13.45	-
신격호	특수관계인	보통주	293,877	0.93	293,877	0.93	-
신영자	특수관계인	보통주	232,818	0.74	232,818	0.74	-
이원준	특수관계인	보통주	300	0.00	300	0.00	-
(주)호텔롯데	특수관계인	보통주	2,781,947	8.83	2,781,947	8.83	-
한국후지필름(주)	특수관계인	보통주	2,474,543	7.86	2,474,543	7.86	-
롯데제과(주)	특수관계인	보통주	2,474,543	7.86	2,474,543	7.86	-
롯데정보통신(주)	특수관계인	보통주	1,515,653	4.81	1,515,653	4.81	-
롯데칠성음료(주)	특수관계인	보통주	1,237,272	3.93	1,237,272	3.93	-
롯데건설(주)	특수관계인	보통주	300,019	0.95	300,019	0.95	-
(주)부산롯데호텔	특수관계인	보통주	246,720	0.78	246,720	0.78	-
장선윤	특수관계인	보통주	700	0.00	700	0.00	-
신유미	특수관계인	보통주	28,903	0.09	28,903	0.09	-

롯데상동복지재단	특수관계인	보통주	47,888	0.15	47,888	0.15	-
유원실업	특수관계인	보통주	3,000	0.01	3,000	0.01	-
서미경	특수관계인	보통주	30,531	0.10	30,531	0.10	-
장재영	특수관계인	보통주	950	0.00	950	0.00	-
유주영	특수관계인	보통주	499	0.00	499	0.00	-
자기주식	자기주식	보통주	1,938,688	6.16	1,938,688	6.16	-
계		보통주	22,082,361	70.12	22,082,361	70.12	-
		우선주	-	-	-	-	-

※ 최대주주명 : 신동빈

특수관계인의 수 : 18

※ 최대주주관련 사항

최대주주명	학 력	주요경력
신동빈	1977 아오야마가쿠인대 경제학과 졸업 1980 컬럼비아대 MBA	1990 롯데케미칼 상무이사 2000 롯데쇼핑(주) 사내이사

※ 상기 "기초"는 2016년 1월 1일 기준, "기말"은 2016년 3월 31일 기준임.

다. 변경된 최대주주(롯데쇼핑)의 인수자금 조달방법

(단위 : 억원)

자기자금	차입금	기타	계
4,481	8,000	-	12,481

○ 자기자금 : 현금보유액

○ 차입금

차입자	롯데쇼핑(주)	차입처	59회 회사채
차입금액	400,000,000,000	차입기간	5년 외
주식등의 담보제공 여부	무	담보 내역	-

주1) 최대주주 변동 관련 추가사항은 2012.11.06 롯데쇼핑이 공시한 주식등의 대량소유상황보고서 공시와 상기 최대주주 변동내역 주식에 기재된 EB발행 관련 내용을 참조바랍니다.

라. 최대주주(롯데쇼핑)의 사업현황

- 당사 최대주주인 롯데쇼핑(주)는 백화점, 마트, 슈퍼 등 종합 유통업을 영위하는 법인으로 1970년 7월에 설립되었습니다. 롯데쇼핑(주)의 종속회사는 총 70개이며, 연결실체는 수익을 창출하는 재화와 용역의 성격, 시장 및 판매방법의 특징, 사업부문 구분의 계속성 등을 고려하여 경영의 다각화 실태를 적절히 반영할 수 있도록 백화점 사업부문, 할인점 사업부문, 금융 사업부문, 전자제품전문점 사업부문, 편의점 사업부문, 기타 사업부문으로 세분하였습니다.

3. 주식의 분포(주식소유현황)

2016년 3월말 현재 당사의 주식을 5%이상 소유한 주주와 우리사주조합의 보유주식수는 아래와 같습니다.

(기준일 : 2016년 03월 31일)

(단위 : 주)

구분	주주명	소유주식수	지분율	비고
5% 이상 주주	롯데쇼핑	15,403,274	65.25%	-
	국민연금공단	2,380,184	10.08%	-
우리사주조합		253,454	1.07%	

- 주1) 2012.10.31 당사의 최대주주는 롯데쇼핑으로 변경되었습니다. 변경된 최대주주 등의 소유주식수는 변경 당시 15,407,654주(지분율 : 65.27%) 였습니다.
- 주2) 롯데쇼핑은 2013년 01월 24일 보유중인 롯데하이마트의 주식 중 3,538,224주를 대상으로 교환사채를 발행하였으며, 2014년 7월 3일 우리투자증권으로부터 588,728주(2.49%)를 주식대여 일부 회수하여 2015년 12월 31일 기준 최대주주 롯데쇼핑의 소유기준 주식수는 14,222,890주(60.25%)였습니다.
- 주3) 2016년 1월 25일 롯데쇼핑은 교환사채를 전량 회수하여 보고서 제출일 현재 소유기준 지분율은 보유기준 지분율과 같은 65.25%(15,403,274주)입니다.

4. 주식사무

<p>정관 제10조 [신주인수권]</p>	<p>① 회사의 주주는 신주발행에 있어서 그가 소유한 주식수에 비례하여 신주의 배정을 받을 권리를 가진다.</p> <p>② 제1항의 규정에 불구하고 다음 각호의 경우에는 주주 이외의 자에게 이사회 결의로 신주를 발행 할 수 있다.</p> <ol style="list-style-type: none"> 1. 주주우선공모의 방식으로 신주를 발행하는 경우 2. 발행주식총수의 100분의 20을 초과하지 않는 범위 내에서 일반공모의 방식으로 신주를 발행하는 경우 3. 발행주식총수의 100분의 20을 초과하지 않는 범위 내에서 주식예탁증서(DR) 발행에 따라 신주를 발행하는 경우 4. 발행주식총수의 100분의 30을 초과하지 않는 범위 내에서 주권을 증권시장에 신규상장하거나 협회등록하기 위하여 신주를 모집하거나 인수인에게 인수하게 하는 경우 5. 자본시장과 금융투자업에 관한 법률 등 관계규정에 따라 우리사주조합원에게 주식을 우선 배정하는 경우 6. 제5호 이외의 방법으로 발행주식총수의 100분의 20을 초과하지 않는 범위 내에서 우리사주조합원에게 주식을 배정하는 경우 7. 발행주식총수의 100분의 20을 초과하지 않는 범위 내에서 상법 418조 제2항의 규정에 따라 신중요한 기술의 도입, 연구개발, 생산, 판매, 자본채휴, 재무구조 개선 등을 회사의 경영상 목적을 달성하기 위하여 그 상대방에 신주를 발행하는 경우 필요한 경우 8. 발행주식총수의 100분의 20을 초과하지 않는 범위 내에서 회사가 경영상 긴급한 자금조달의 필요성에 의 위하여 이사회 결의로 발행결의 당시의 적정시가에 의하여 국내외 금융기관 또는 재무투자자에게 및 채권자, 국내외 법인 또는 개인투자자에게 신주를 발행하는 경우 <p>③ 제2항 각호의 어느 하나의 방식에 의해 신주를 발행할 경우에는 발행할 주식의 종류와</p>
--	---

	수 및 발행가격 등은 이사회 결의로 정한다. ④ 신주인수권의 포기 또는 상실에 따른 주식과 신주배정에서 발생한 단주에 대한 처리 방법은 이사회 결의로 정한다.		
결산일	매년 12월 31일	정기주주총회	매사업년도 종료 후 3월 이내
주주명부폐쇄시기	매년 1월1일~1월 7일		
주권의 종류	1주권, 5주권, 10주권, 50주권, 100주권, 500주권, 1,000주권, 10,000주권 (총 8종)		
명의개서대리인	한국예탁결제원		
공고게재신문	홈페이지 공고 또는 매일경제신문		

5. 주가 및 주식거래실적

(단위 : 원, 주)

종류		16년 3월	16년 2월	16년 1월	15년 12월	15년 11월	15년 10월	
보통주	주가	최고	54,700	56,300	60,400	60,100	66,700	
		최저	51,200	51,500	55,000	55,200	53,500	58,200
		평균	53,109	53,322	57,540	58,210	57,433	61,767
	거래량	월간	1,100,250	637,195	879,666	945,518	1,303,781	1,222,377
		최고	107,201	77,009	96,752	79,714	165,669	105,918
		최저	22,548	21,209	16,375	26,662	21,080	26,811

주1) 주가는 종가 기준

주2) 주가 평균은 일별 종가의 평균

6. 소액주주현황

공시서류 작성 기준일 현재 소액주주현황은 다음의 표와 같습니다.

(기준일: 2016.03.31)

(단위 : 주)

구분	주주		보유주식		비고
	주주수	비율	주식수	비율	
소액주주	6,871	99.80%	5,859,700	24.82%	-
전체	6,884	100.00%	23,607,712	100.00%	-

주1) 상기 내용은 당 회사의 명의개서대리인인 한국예탁결제원에서 정기주주총회 소집을 위해 제공한 2015.12.31일 기준 보통주 주식분포상황표에 따라 작성했습니다.

VIII. 임원 및 직원 등에 관한 사항

1. 임원 및 직원의 현황

가. 등기임원 현황

(기준일 : 2016년 03월 31일)

(단위 : 주)

성명	성별	출생년월	직위	등기임원 여부	상근 여부	담당 업무	주요경력	소유주식수		재직기간	임기 만료일
								의결권 있는 주식	의결권 없는 주식		
이동우	남	1960.09	사내이사	등기임원	상근	대표이사	- 건국대학교 경영학과 졸업 - 롯데쇼핑 남성스포츠타입부문장(상무보) - 롯데쇼핑 노원점장(상무보) - 롯데쇼핑 잠실점장(상무보) - 롯데쇼핑 경영지원부문장(상무보) - 롯데월드 대표이사(전무) - (現)롯데하이마트 대표이사(사장)	8,000	-	1년	2017.03.20
임병연	남	1964.09	사내이사	등기임원	비상근	등기이사	- 서울대 화공학 - KAIST 화공학(博) - 12~14 롯데 미래전략센터장 - 14~現 롯데쇼핑 비전전략담당 전무 - (現)롯데하이마트 사내이사	-	-	1년	2017.03.20
김현철	남	1957.04	사내이사	등기임원	상근	등기이사	- 연세대학교 행정학과 졸업 - 롯데하이마트 상품1담당임원(상무) - 롯데하이마트로지텍(주) 대표(상무) - 롯데하이마트 판매4본부장(상무) - 롯데하이마트 상품2담당임원(상무) - (現)롯데하이마트 상품본부장(전무) - (現)롯데하이마트 사내이사	10,650	-	1개월	2018.03.18
조영제	남	1966.04	사내이사	등기임원	비상근	등기이사	- 14~15 롯데쇼핑 기획부문장 - 16~現 롯데쇼핑 운영2팀장(상무) - (現)롯데하이마트 사내이사	-	-	1개월	2018.03.18
최영홍	남	1954.10	사외이사	등기임원	비상근	등기이사	- 고려대 법학박사 - 국방부검찰부장 - (現)고려대 법학교수 - (現)한국유통법학회장 - (現)롯데하이마트 사외이사	-	-	3년	2018.03.18
신영철	남	1957.06	사외이사	등기임원	비상근	등기이사	- 성균관대 행정학과 졸업 - 근로복지공단 이사장 - 노동부 고용정책실장 - 노동부 이사관 - (現) 롯데하이마트 사외이사	-	-	3년	2018.03.18

안승호	남	1961.08	사외이사	등기임원	비상근	등기이사	-한국유통학회 회장 -現 공정거래위원회 경영평가위원 -現 송실대 경영대학원 원장 - (現)롯데하이마트 사외이사	-	-	1개월	2018.03.18
이장영	남	1955.01	사외이사	등기임원	비상근	등기이사	-금융감독원 부원장 -한국금융연수원 원장 -現 한국금융연구원 연구위원 - (現)롯데하이마트 사외이사	-	-	1개월	2018.03.18
방원팔	남	1955.06	사외이사	등기임원	비상근	등기이사	-육군본부 인사참모부 부장 -육군 중장 인사부 사령관 -現 한양대 석좌교수 - (現)롯데하이마트 사외이사	-	-	1개월	2018.03.18

주) 사외이사인 최영홍, 신영철 이사는 2016년 03월 18일 주주총회에서 재선임되었습니다.

나. 등기임원 타회사 임원겸직 현황

겸 직 자		겸 직 회 사	
성 명	직 위	회 사명	직 위
임병연	사내이사	롯데정밀화학(주) (계열)	기타비상무이사
		현대로지스틱스(주) (계열)	기타비상무이사
		이지스일호(주) (계열)	기타비상무이사
		롯데렌탈(주) (계열)	기타비상무이사
조영제	사내이사	(주)코리아세븐 (계열)	기타비상무이사
		(주)롯데닷컴 (계열)	기타비상무이사
		롯데엑셀러레이터(주) (계열)	기타비상무이사
		씨에스유통(주) (계열)	감사
안승호	사외이사	한화에이스스팩1호	사외이사
이장영	사외이사	현대중공업	사외이사, 감사위원회 위원

주) 조영제 이사의 겸직회사 중 씨에스유통(주)의 감사 취임일은 2016.03.23이며, 등기일은 분기보고서 제출기준일(2016.03.31) 이후인 2016.04.04 입니다.

다. 미등기임원 현황

(기준일 : 2016년 03월 31일)

(단위 : 주)

성명	성별	출생년월	직위	등기임원 여부	상근 여부	담당 업무	주요경력	소유주식수		재직기간	임기 만료일
								의결권 있는 주식	의결권 없는 주식		
장대중	남	1959.08	상무	미등기임원	상근	영업1 부원장	- 한국외국어대학교 타이어과 졸업 - 롯데하이마트 강서지사장(상무보) - 롯데하이마트 강동지사장(상무보) - 롯데하이마트 강남지사장(상무) - 롯데하이마트 B-PJ팀 담당임원(상무) - 롯데하이마트 서울사업부장(상무)	4,130	-	2006.01.01~현재	-

							- (現)롯데하이마트 영업1부문장(상무)				
김세완	남	1965.04	상무	미등기임원	상근	영업2 부문장	- 연세대학교 경영학과 졸업 - 롯데하이마트 판매부분부장(상무보) - 롯데하이마트 영업부분부장(상무) - 롯데하이마트 영업부분부장(상무) - 롯데하이마트 핵심과제추진위원장(상무)) -(現)롯데하이마트 영업2부문장(상무)	-	-	2013.02.05~현재	-
전우탁	남	1962.11	상무	미등기임원	상근	영업4 부문장	- 중앙대학교 회계학과 졸업 - 롯데하이마트 성남지사장(상무보) - 롯데하이마트 강남사업부장(상무) - 롯데하이마트 서부사업부장(상무) - 롯데하이마트 영업2부문장(상무) -(現)롯데하이마트 영업4부문장(상무)	4,130	-	2007.01.01~현재	-
김진호	남	1963.04	상무	미등기임원	상근	영업3 부문장	- 아주대학교 경제학과 졸업 - 롯데하이마트 충남지사장(상무보) - 롯데하이마트 충청사업부장(상무보) - 롯데하이마트 상품2부문장(상무보) - 롯데하이마트 상품1부문장(상무보) -(現)롯데하이마트 영업3부문장(상무)	-	-	2009.01.01~현재	-
김윤호	남	1961.11	상무보	미등기임원	상근	지원 부문장	- 고려대학교 경제학과 졸업 - (現)롯데하이마트 지원부문장(상무보)	490	-	2013.02.05~현재	-
박재욱	남	1966.01	상무보	미등기임원	상근	기획 부문장	- 동국대학교 경영학과 졸업 - 롯데하이마트 마케팅팀장 - 롯데하이마트 강동지사장(상무보) - 롯데하이마트 모바일사업부문장(상무보) -(現)롯데하이마트 기획부문장(상무보)	4,036	-	2011.01.01~현재	-
황영근	남	1967.01	상무보	미등기임원	상근	가전 부문장	- 중앙대학교 신문방송학과 졸업 - 롯데하이마트 상품전략부문장(상무보) -(現)롯데하이마트 가전부문장(상무보)	849	-	2015.01.01~현재	-
송낙규	남	1959.05	상무보	미등기임원	상근	강남 지사장	- 인하공업전문대학 기계공학과 졸업 - 분평하이마트 지점장(상무보) - 잠실하이마트 지점장(상무보) - 롯데하이마트 충북지사장(상무보) -(現)롯데하이마트 강남지사장(상무보)	3,354	-	2011.01.01~현재	-
손찬규	남	1960.05	상무보	미등기임원	상근	경남 지사장	- 동아대학교 행정학과 졸업 - 롯데하이마트 부산사업부장(상무보) - 롯데하이마트 남부산지사장(상무보) - 롯데하이마트 동부사업부장(상무보) - 롯데하이마트 북부산지사장(상무보) -(現)롯데하이마트 경남지사장(상무보)	4,040	-	2009.01.01~현재	-
하병순	남	1960.03	상무보	미등기임원	상근	생활 부문장	- 부산대학교 독어독문학과 졸업 - 해운대하이마트 지점장(상무보) - 롯데하이마트 북부산지사장(상무보) - 롯데하이마트 상품2부문장(상무보) -(現)롯데하이마트 생활부문장(상무보)	-	-	2011.01.01~현재	-

선우영	여	1966.04	상무보	미등기임원	상근	온라인 부문장	- 연세대학교 식생활학과 졸업 - 롯데하이마트 생활가전팀장(상무보) - 롯데하이마트 EC사업부문장(상무보) - (現)롯데하이마트 온라인부문장(상무보)	3,830	-	2011.01.01~현재	-
문주석	남	1966.04	상무보	미등기임원	상근	마케팅 부문장	- 고려대학교 신문방송학과 졸업 - 롯데하이마트 홍보팀장 - 롯데하이마트 강원지사장(상무보) - 롯데하이마트 물류부문장(상무보) - (現)롯데하이마트 마케팅부문장(상무보)	2,100	-	2014.02.01~현재	-
이호섭	남	1964.10	상무보	미등기임원	상근	SCM 부문장	- 경북대학교 경영학과 졸업 - 롯데하이마트 기획담당임원(상무보) - 롯데하이마트 기획부문장(상무보) - 롯데하이마트 강동지사장(상무보) - (現)롯데하이마트 SCM부문장(상무보)	1,920	-	2012.01.01~현재	-
장성주	남	1962.11	상무보	미등기임원	상근	총남 지사장	- 단국대학교 무역학과 졸업 - 계산하이마트 지점장 - 롯데하이마트 수원지사장(상무보) - (現)롯데하이마트 총남지사장(상무보)	-	-	2014.02.01~현재	-
김경선	남	1966.10	상무보	미등기임원	상근	수원 지사장	- 단국대학교 전자공학과 졸업 - 롯데하이마트 성남지사장 - 롯데하이마트 신규사업부문장(상무보) - (現)롯데하이마트 수원지사장(상무보)	2,053	-	2015.01.01~현재	-
맹종오	남	1968.02	상무보	미등기임원	상근	재무 부문장	- 전북대학교 회계과 졸업 - 롯데하이마트 회계팀장 - (現)롯데하이마트 재무부문장(상무보)	-	-	2015.01.01~현재	-
공갑배	남	1967.07	상무보	미등기임원	상근	강동 지사장	- 전주대학교 회계학 졸업 - 롯데하이마트 윤리경영팀장 - (現)롯데하이마트 강동지사장(상무보)	-	-	2016.01.01~현재	-
김남호	남	1967.10	상무보	미등기임원	상근	모바일 부문장	- 대전대학교 생물학 졸업 - 롯데하이마트 강원지사장 - (現)롯데하이마트 모바일부문장(상무보)	2,480	-	2016.01.01~현재	-

주1) 2015년 1월 1일자로 이사대우 및 이사는 상무보로 호칭이 변경되었습니다.

주2) 미등기임원의 재직기간은 임원으로 재직할 시점 기준입니다.

라. 직원현황

(기준일 : 2016년 03월 31일)

(단위 : 천원)

사업부문	성별	직원 수				합 계	평균 근속연수	연간급여 총액	1인평균 급여액	비고
		기간의 정함이 없는 근로자		기간제 근로자						
		전체	(단시간 근로자)	전체	(단시간 근로자)					

사무	남	853	-	9	-	862	약 10년 7개월	20,289,304	23,537	-
사무	여	250	5	35	-	290	약 5년 7개월	3,550,730	12,244	-
영업	남	1,554	-	37	2	1,593	약 4년 6개월	19,623,871	12,319	-
영업	여	1,141	-	34	7	1,182	약 4년 10개월	10,776,307	9,117	-
합 계		3,798	5	115	9	3,927	약 5년 12개월	54,240,212	13,812	-

2. 임원의 보수 등

<이사·감사 전체의 보수현황>

1. 주주총회 승인금액

(단위 : 백만원)

구분	인원수	주주총회 승인금액	비고
등기이사	9	9,000	-

2. 보수지급금액

(단위 : 천원)

구분	인원수	보수총액	1인당 평균보수액	비고
등기이사	4	184,742	46,186	사내이사
사외이사	2	27,000	13,500	-
감사위원회 위원 또는 감사	3	40,500	13,500	-
계	9	252,242	28,027	이사전원

주1) 상기표의 인원수는 보고서 작성 기준일인 3월 31일 재직중인 임원을 기준으로 작성하였으며, 보수총액은 기업공시서식 작성기준에 따라 보고서 작성기간 중 퇴임한 임원에게 지급된 금액을 포함하여 기재하였습니다.

주2) 당사는 2016년 3월 18일 주주총회 개최로 인하여 임원의 신규 선임, 퇴임 등의 변동이 있었습니다.

주3) 상기 등기이사의 보수총액은 3월 주주총회 이후 신규 등기된 임원에 대해서는 해당 월 보수만 포함시킨 금액입니다.

<이사·감사의 개인별 보수현황>

1. 개인별 보수지급금액

(단위 : 천원)

이름	직위	보수총액	보수총액에 포함되지 않는 보수
해당사항 없음	-	-	-

2. 산정기준 및 방법

- 해당사항 없음

IX. 계열회사 등에 관한 사항

1. 계열회사 현황

- 기업집단의 명칭 : 롯데

(1) 국내

당사는 독점규제 및 공정거래에 관한 법률상 롯데그룹에 속한 계열회사로서 2015년말 현재 롯데그룹에는 전년말 대비 1개 회사(제이지산업(주))가 증가하여 89개의 국내 계열회사가 있습니다. 이 중 상장사는 당사를 포함하여 총 8개사이며 비상장사는 81개 사입니다.

(2016.03.31 기준)

[상장사] : 8개사

명 칭	사업자등록번호
롯데제과(주)	1078134848
(주)롯데푸드	1078111210
롯데칠성음료(주)	2148107770
롯데케미칼(주)	1188115012
롯데쇼핑(주)	1048126067
롯데하이마트(주)	1048116860
롯데손해보험(주)	1048130770
현대정보기술(주)	1018135607

[비상장사]: 81개사

명 칭	사업자등록번호
(주)롯데리아	1068123498
씨에이치음료(주)	1258178543
엠제이에이와인(주)	1048527220
(주)에치유아이	3178110782
(주)충북소주	3018177134
(주)시네마푸드	6058606730
(주)백학음료	1408104171
롯데네슬레코리아(주)	3158103757
(주)호텔롯데	1048125980
(주)롯데자이언츠	6078119196
(주)부산롯데호텔	6058109668
롯데물산(주)	2198114922

(주)시네마통상	2018191286
(주)디시네마오브코리아	1208724379
롯데제이티비(주)	2018602089
롯데김해개발(주)	6158175578
유니버설스튜디오코리아리조트개발(주)	1248674025
롯데상사(주)	2028155570
롯데역사(주)	1078130954
(주)코리아세븐	2088127413
(주)롯데닷컴	1018152964
(주)롯데아사히주류	1148122734
에프알엘코리아(주)	1048191189
(주)우리홈쇼핑	1178133400
(주)바이더웨이	1078141728
한국에스티엘(주)	1048636672
롯데수원역쇼핑타운(주)	1288601539
롯데디에프글로벌(주)	1198140983
롯데디에프리테일(주)	2038144154
(주)에스앤에스인터내셔널	1058747126
(주)엔씨에프	1208649655
롯데송도쇼핑타운(주)	1318626991
씨에스유통(주)	2048136642
롯데백화점마산(주)	6088606869
롯데쇼핑타운대구(주)	3498800107
롯데면세점제주(주)	5888800129
한국후지필름(주)	1208117537
삼박엘에프티(주)	3128140035
롯데알미늄(주)	1198107494
캐논코리아비즈니스솔루션(주)	1208115636
롯데건설(주)	1148116377
롯데자산개발(주)	2118705644
롯데인천개발(주)	1318643840
유니버설스튜디오코리아리조트자산관리(주)	2208776347
동교청기와피에프브이(주)	1048652731
롯데인천타운(주)	1318660999
마곡지구피에프브이(주)	1048656042
은평피에프브이(주)	1048656853
롯데타운동탄(주)	8808100176
(주)대흥기획	1028118969
(주)모비젼미디어	1048633151

(주)엠허브	2118648118
롯데정보통신(주)	1188116078
(주)한페이시스	4088185459
롯데캐피탈(주)	1208155981
롯데카드(주)	1208154231
롯데피에스넷(주)	1078685226
(주)마이비	6058139783
부산하나로카드(주)	6058139783
(주)이비카드	1298638970
경기스마트카드(주)	1298185143
인천스마트카드(주)	1138605168
장교프로젝트금융투자(주)	1048640948
롯데오토리스(주)	1388171361
(주)씨텍	3108101943
(주)케이피켄텍	6108170127
롯데엠알시(주)	3168108546
롯데미쓰이화학(주)	4178141493
롯데베르살리스엘라스토머스(주)	4178147390
데크항공(주)	4028180591
(주)엔젤위드	1348706119
롯데로지스틱스(주)	1078135250
현대로지스틱스(주)	1028123012
현대코스코로지스틱스(주)	6098189757
이지스일호(주)	208887628
롯데오토케어(주)	1178183462
롯데렌탈(주)	2148779183
(주)그린카	2208791595
롯데멤버스(주)	1048658491
에스디제이(주)	1588800189
제이지산업(주)	2128199162

※ 전분기 대비 제이지산업(주) 1개사가 계열 편입 되었습니다.

(2) 해외

(2016.03.31 기준)

출자회사명	피출자회사명	지분율
Chocolaterie Guylian N.V	Aimee BVBA	99.0%
Rakhat JSC	Almaty Sweets LLC	100.0%
롯데제과(주)	BIBICA Corporation	44.0%
Burger King Japan Holdings Co.,Ltd.	Burger King Japan Co., Ltd.	100.0%

(주)롯데리아	Burger King Japan Holdings Co.,Ltd.	100.0%
현대로지스틱스(주)	CHANGWAN CONTAINER SERVICE LIMITED	70.0%
Lotte Chemical Titan International Limited	Chemical Brothers Limited	100.0%
Chocolaterie Guylian N.V	Chocolaterie Guylian Deutschland GmbH	100.0%
Lotte Confectionery Holdings (Europe) B.V.	Chocolaterie Guylian N.V	99.97%
Chongqing Television & Media Co., Ltd.	Chongqing Yujia Co., Ltd.	51.0%
HYUNDAI LOGISTICS (GERMANY) GMBH	CONTAINER DEPOT UND REPARATUR HAMBURG GMBH	100.0%
롯데쇼핑(주)	Coralis S.A.	45.0%
Coralis S.A.	Coralis Vietnam Co.,Ltd.	100.0%
(주)대흥기획	DAEHONG COMMUNICATIONS VIETNAM CO., LTD.	95.0%
BIBICA Corporation	East BIBICA One Member Co.,Ltd	100.0%
Lotte Mart China Co., Ltd.	East Fine Enterprise Ltd.	100.0%
Lotte Mart China Co., Ltd.	Fine Port Ltd	100.0%
Lotte Mart China Co., Ltd.	Fine Spring Ltd.	100.0%
Lotte Mart China Co., Ltd.	Full Faith Development Ltd.	100.0%
Lotte Mart China Co., Ltd.	Goldwell Corporation Ltd.	100.0%
Chocolaterie Guylian N.V	Guylian Asia Ltd	99.9%
Chocolaterie Guylian N.V	Guylian Iberia, LDA	99.3%
Chocolaterie Guylian N.V	Guylian UK Ltd	100.0%
Chocolaterie Guylian N.V	Guylian USA, Inc	100.0%
Kotobuki Holding (HK) Ltd	Hai Thanh-Kotobuki Joint Venture Co.	70.0%
Lucky Pai (Shanghai) Information Technology Co.,Ltd.	Hangzhou Lucky Pai Investment Co.,Ltd.	100.0%
Hangzhou Lucky Pai Investment Co.,Ltd.	Heilongjiang Fangxin TV Shopping Media Co.,Ltd.	49.0%
롯데쇼핑(주)	Hemisphere Film Investors II, LLC	100.0%
Hemisphere Film Investors II, LLC	Hemisphere Film Investors LLC	50.0%
HYUNDAI LOGISTICS (UK) HOLDINGS LTD.	HLC (GERMANY) GmbH	51.0%
Lotte Shopping Holdings (Hong Kong), Ltd	Hong Fung Ltd.	100.0%
(주)호텔롯데	Hotel & Resort Joetsumyoko Co., Ltd.	100.0%
(주)호텔롯데	HOTEL LOTTE Holdings HK Limited	100.0%
현대정보기술(주)	Hyundai Information Technology Vietnam Corporation	100.0%
HYUNDAI LOGISTICS (AMERICA), INC.	Hyundai Intermodal, INC	70.0%
HYUNDAI LOGISTICS (UK) HOLDINGS LTD.	HYUNDAI LOGISTICA BRASIL LTDA	51.0%
현대로지스틱스(주)	HYUNDAI LOGISTICS (AMERICA), INC.	100.0%
HYUNDAI LOGISTICS (HK) HOLDINGS LIMITED	HYUNDAI LOGISTICS (CAMBODIA) CO.,LTD.	51.0%
현대로지스틱스(주)	HYUNDAI LOGISTICS (GERMANY) GMBH	100.0%
현대로지스틱스(주)	HYUNDAI LOGISTICS (HK) HOLDINGS LIMITED	100.0%
HYUNDAI LOGISTICS (HK) HOLDINGS LIMITED	HYUNDAI LOGISTICS (HK) INT'L LIMITED	51.0%
HYUNDAI LOGISTICS UK LIMITED	HYUNDAI LOGISTICS (ITALY) SRL	100.0%
현대로지스틱스(주)	HYUNDAI LOGISTICS (MALAYSIA) SDN. BHD.	100.0%
HYUNDAI LOGISTICS (UK) HOLDINGS LTD.	HYUNDAI LOGISTICS (NETHERLANDS) B.V.	51.0%

HYUNDAI LOGISTICS (HK) HOLDINGS LIMITED	HYUNDAI LOGISTICS (SINGAPORE) PTE. LTD.	51.0%
현대로지스틱스(주)	HYUNDAI LOGISTICS (UK) HOLDINGS LTD.	100.0%
HYUNDAI LOGISTICS (AMERICA), INC.	HYUNDAI LOGISTICS (USA), INC.	70.6%
HYUNDAI LOGISTICS (HK) HOLDINGS LIMITED	HYUNDAI LOGISTICS INDIA PRIVATE LIMITED	51.0%
HYUNDAI LOGISTICS (UK) HOLDINGS LTD.	HYUNDAI LOGISTICS UK LIMITED	51.0%
현대로지스틱스(주)	HYUNDAI VINATRANS LOGISTICS CO.,LTD	51.0%
Lotte Shopping Holdings (Singapore)Pte., Ltd	INTERNATIONAL BUSINESS CENTER COMPANY LIMITED	50.0%
(주)롯데리아	KKD Lotte Holdings	100.0%
Lotte Kolson(Private) Limited	Kolson Industries(Pvt) Limited	100.0%
롯데케미칼(주)	Kor-Uz Gas Chemical Investment Ltd.	49.0%
Lotte Hotel & Retail Vietnam Pte. Ltd.	Kotobuki Holding (HK) Ltd	100.0%
(주)롯데홀딩스	L & S(Thailand) Co.,Ltd.	49.0%
LOTTE Chemical USA Corporation	LACC, LLC	90.0%
Lotte Food Holding Co.,Ltd.	LH Foods Co.,Ltd	50.0%
Lotte Shopping Holdings (Hong Kong), Ltd	LHSC Limited	51.1%
(주)롯데	Lotte (MALAYSIA) SDN BHD	100.0%
롯데상사(주)	Lotte Agro Holdings B.V.	100.0%
Lotte Agro Holdings B.V.	Lotte Agro RUS LLC	99.0%
롯데자산개발(주)	LOTTE ASSET MANAGEMENT (HK) LIMITED	100.0%
롯데칠성음료(주)	LOTTE BEVERAGE AMERICA CORP.	100.0%
롯데칠성음료(주)	LOTTE Beverage Holdings (Singapore) Pte. Ltd.	100.0%
롯데케미칼(주)	Lotte Chemical Alabama Corporation	100.0%
LOTTE Chemical USA Corporation	LOTTE Chemical Louisiana, LLC	100.0%
롯데케미칼(주)	Lotte Chemical Pakistan Limited	75.0%
롯데케미칼(주)	LOTTE CHEMICAL POLAND SP. ZO.O	100.0%
Lotte Chemical Titan (M) Sdn. Bhd.	Lotte Chemical Singapore Pte. Ltd.	100.0%
Lotte Chemical Titan Holding Sdn. Bhd.	Lotte Chemical Titan (M) Sdn. Bhd.	100.0%
Lotte Chemical Titan Holding Sdn. Bhd.	Lotte Chemical Titan Capital (L) Limited	100.0%
롯데케미칼(주)	Lotte Chemical Titan Holding Sdn. Bhd.	100.0%
PT. Lotte Chemical Titan Tbk	Lotte Chemical Titan International Limited	100.0%
Lotte Chemical Titan Holding Sdn. Bhd.	Lotte Chemical Titan International Sdn. Bhd.	100.0%
Lotte Chemical Titan Holding Sdn. Bhd.	Lotte Chemical Titan Trading Sdn. Bhd.	100.0%
롯데케미칼(주)	Lotte Chemical UK Limited	100.0%
롯데케미칼(주)	LOTTE Chemical USA Corporation	100.0%
롯데제과(주)	Lotte Confectionery (S.E.A.) Pte Ltd	100.0%
롯데제과(주)	Lotte Confectionery Holdings (Europe) B.V.	51.0%
(주)롯데	Lotte Confectionery Pilippinas Corp.	100.0%
Lotte Europe Holdings B.V.	Lotte Confectionery RUS	100.0%
롯데정보통신(주)	Lotte Data Communication Company Limited Vietnam	100.0%
(주)우리홈쇼핑	Lotte DatViet Homeshopping Co.,Ltd.	85.6%
(주)롯데홀딩스	Lotte Do Brasil Alimentos Ltda	99.0%

LOTTE DUTY FREE SINGAPORE PTE. LTD.	Lotte Duty Free (Thailand) Co., Ltd	49.0%
(주)호텔롯데	Lotte Duty Free Guam, LLC	0.0%
(주)호텔롯데	Lotte Duty Free Hong Kong Ltd.	100.0%
(주)호텔롯데	Lotte Duty Free Japan Co., Ltd.	80.0%
(주)호텔롯데	Lotte Duty Free Kansai Co., Ltd.	100.0%
(주)호텔롯데	LOTTE DUTY FREE SINGAPORE PTE. LTD.	100.0%
롯데건설(주)	Lotte E&C Malaysia Sdn. Bhd.	100.0%
Lotte Shopping Holdings (Singapore)Pte., Ltd	LOTTE E-COMMERCE VIETNAM CO., LTD	100.0%
롯데건설(주)	Lotte Engineering and Construction India Pvt. Ltd.	100.0%
롯데건설(주)	Lotte Engineering and Construction Vietnam Co., Ltd	100.0%
롯데건설(주)	Lotte Engineering Construction Mongolia LLC	100.0%
(주)호텔롯데	Lotte Europe Holdings B.V.	37.9%
Lotte Europe Holdings B.V.	Lotte Europe Investment	100.0%
롯데제과(주)	Lotte Food Holding Co.,Ltd.	100.0%
(주)롯데	Lotte Four Seas Ltd.(MKG)	70.0%
Lotte Properties(Shenyang) Ltd.	Lotte Glory Properties(Shenyang) Ltd.	100.0%
(주)호텔롯데	Lotte Hotel & Retail Vietnam Pte. Ltd.	40.0%
(주)호텔롯데	Lotte Hotel Guam LLC.	100.0%
(주)호텔롯데	LOTTE HOTEL HOLDINGS USA CO., LTD.	100.0%
LOTTE HOTEL HOLDINGS USA CO., LTD.	LOTTE HOTEL NEW YORK PALACE, LLC	100.0%
Lotte Europe Holdings B.V.	Lotte Hotel Saint Petersburg LLC	100.0%
(주)호텔롯데	LOTTE HOTEL VIETNAM COMPANY LIMITED	100.0%
롯데제과(주)	Lotte India Co., Ltd.	98.6%
롯데상사(주)	Lotte International America Corp.	100.0%
롯데상사(주)	LOTTE INTERNATIONAL OCEANIA PTY LTD.	100.0%
롯데제과(주)	Lotte Kolson(Private) Limited	96.5%
롯데자산개발(주)	Lotte Land (Singapore) Private Limited	100.0%
롯데칠성음료(주)	LOTTE LIQUOR JAPAN CO.,LTD	100.0%
낙천(북경)물류유한공사	LOTTE Logistics (HongKong) Co., Limited	90.0%
롯데로지스틱스(주)	Lotte Logistics Vietnam CO.,LTD	100.0%
Lotte Shopping Holdings (Singapore)Pte., Ltd	Lotte Mart C&C India Private Limited	100.0%
Lotte Shopping Holdings (Hong Kong), Ltd	Lotte Mart China Co., Ltd.	100.0%
롯데카드(주)	Lotte Members Vietnam Co.,Ltd.	100.0%
LOTTE Beverage Holdings (Singapore) Pte. Ltd.	LOTTE MGS Beverage (Myanmar) Co., Ltd.	76.6%
너깃푸드	Lotte Philippines Co.,Ltd.	49.0%
롯데쇼핑(주)	LOTTE PROPERTIES (CHENGDU) HK LIMITED	73.5%
롯데자산개발(주)	LOTTE PROPERTIES (HANOI) SINGAPORE PTE. LTD.	100.0%
롯데자산개발(주)	Lotte Properties(Shenyang) Ltd.	37.2%
롯데렌탈(주)	LOTTE Rent-A-Car (Thailand) Co.,Ltd.?	49.0%
롯데렌탈(주)	Lotte Rental (Vietnam) Company Limited	100.0%
Lotte Shopping Holdings (Hong Kong), Ltd	Lotte Shopping Business Management (Hong Kong) Limited	100.0%

롯데쇼핑(주)	Lotte Shopping Holdings (Hong Kong), Ltd	100.0%
롯데쇼핑(주)	Lotte Shopping Holdings (Singapore)Pte., Ltd	100.0%
Lotte Shopping Holdings (Singapore)Pte., Ltd	Lotte Shopping India Pvt.,Ltd	90.0%
Lotte Shopping Holdings (Singapore)Pte., Ltd	Lotte Shopping Plaza Vietnam Co.,Ltd.	100.0%
Lotte Europe Holdings B.V.	Lotte Shopping RUS	100.0%
(주)롯데홀딩스	Lotte Singapore pte. Ltd.	100.0%
롯데제과(주)	Lotte Taiwan Co.,Ltd.	50.0%
(주)롯데	Lotte U.S.A. INC.	100.0%
롯데케미칼(주)	LOTTE UBE SYNTHETIC RUBBER SDN. BHD.	40.0%
(주)롯데	Lotte Vietnam Co., Ltd.	60.5%
롯데쇼핑(주)	Lotte Vietnam Shopping Co.,Ltd	100.0%
롯데상사(주)	Lotte Vina International Co., Ltd.	100.0%
(주)롯데홀딩스	Lotte wedel SP. ZO. O	100.0%
롯데쇼핑(주)	LotteCinema Vietnam	90.0%
현대정보기술(주)	Lotte-HPT High Tech. Vietnam Shareholding Company	50.0%
LHSC Limited	Luck Pai Ltd.	100.0%
Luck Pai Ltd.	Lucky Pai (Shanghai) Information Technology Co.,Ltd.	100.0%
Luck Pai Ltd.	Lucky Pai (Shanghai) Network Technology Co.,Ltd.	100.0%
Luck Pai Ltd.	Lucky Pai (Shanghai) Trading Co.,Ltd.	100.0%
Luck Pai Ltd.	Lucky Pai(Shanghai) Commercial Co.,Ltd.	100.0%
Lotte Mart China Co., Ltd.	Ocean Rich International Ltd.	100.0%
롯데칠성음료(주)	Pepsi-Cola Products Philippines, Inc.	38.9%
Lotte Wedel sp.zo.o	Pijalnie Czekolady Wedel Sp.zo.o.	100.0%
Chemical Brothers Limited	PT LOTTE CHEMICAL TITAN NUSANTARA	99.9%
롯데제과(주)	PT LOTTE RND CENTER INDONESIA	33.0%
Lotte Shopping Holdings (Singapore)Pte., Ltd	PT LOTTE SHOPPING AVENUE INDONESIA	99.0%
(주)대흥기획	PT. Daehong Communications Indonesia	99.0%
롯데캐피탈(주)	PT. LOTTE CAPITAL INDONESIA	78.1%
Lotte Chemical Titan International Sdn. Bhd.	PT. Lotte Chemical Titan Tbk	95.2%
롯데로지스틱스(주)	PT. Lotte Logistics Indonesia	99.0%
롯데알미늄(주)	PT. Lotte Packaging	99.4%
롯데쇼핑(주)	PT. Lotte Shopping Indonesia	55.0%
(주)호텔롯데	PT. SJ Indonesia	90.0%
PT. Lotte Chemical Titan Tbk	PT. Titan Trading	99.6%
롯데정보통신(주)	PT.Lotte Data Communication Company Indonesia	99.8%
(주)롯데	PT.Lotte Indonesia	98.3%
Lotte Shopping Holdings (Singapore)Pte., Ltd	PT.Lotte Mart Indonesia	99.0%
롯데카드(주)	PT.LOTTE MEMBERS INDONESIA	99.0%
(주)롯데	PT.Lotte Trade and Distribution	60.0%

(주)롯데리아	PT.Lotteria Indonesia	51.0%
롯데제과(주)	Rakhat JSC	92.4%
Rakhat JSC	Rakhat TR	99.9%
Rakhat JSC	Rakhat Trading House LLP	100.0%
Rakhat JSC	Rakhat-Aktau LLP	100.0%
Rakhat JSC	Rakhat-Aktobe LLP	100.0%
Rakhat JSC	Rakhat-Astana LLP	100.0%
Rakhat JSC	Rakhat-Karaganda LLP	100.0%
Rakhat JSC	Rakhat-Oral LLP	100.0%
Rakhat JSC	Rakhat-Shymkent LLP	100.0%
Rakhat JSC	Rakhat-Shymkent Trading House LLP	100.0%
Rakhat JSC	Rakhat-Taldykorgan LLP	100.0%
현대로지스틱스(주)	Shanghai Hyundai Asia Shipping International Freight Forwarding Co.Ltd.	66.0%
Lucky Pai (Shanghai) Information Technology Co.,Ltd.	Shanghai Jijie Commercial Trading Co.,Ltd.	100.0%
Lucky Pai (Shanghai) Information Technology Co.,Ltd.	Shanghai Jirong Commercial Trading Co.,Ltd.	100.0%
Lucky Pai (Shanghai) Information Technology Co.,Ltd.	Shanghai Wenxuan Co., Ltd.	100.0%
Chemical Brothers Limited	South Wealth Finance Limited	100.0%
Lotte Shopping Holdings (Hong Kong), Ltd	Swift Harvest Ltd.	100.0%
(주)롯데	Thai Lotte Co., Ltd.	98.2%
Lotte Four Seas Ltd.	Thai Okashi Land Co., Ltd	49.0%
Lotte Chemical Titan Holding Sdn. Bhd.	Titan Chemicals International Limited	100.0%
Lotte Chemical Titan Holding Sdn. Bhd.	Titan Ethylene Glycol Sdn. Bhd.	100.0%
Lotte Chemical Titan Holding Sdn. Bhd.	Titan Leasing Ltd.	100.0%
Lotte Chemical Titan Holding Sdn. Bhd.	Titan Petrochemicals Sdn. Bhd.	100.0%
Lotte Chemical Titan Holding Sdn. Bhd.	Titan Styrene Sdn. Bhd.	100.0%
Lotte Chemical Titan Trading Sdn. Bhd.	Titan Trading Corp. Limited	100.0%
Lotte Chemical Titan Holding Sdn. Bhd.	Titan Vinyl Sdn. Bhd.	100.0%
(주)롯데리아	Vietnam Lotteria. Ltd.	99.7%
Lotte Mart China Co., Ltd.	Waho (China) Ltd.	100.0%
Lotte Mart China Co., Ltd.	Wealthland Corporation Ltd.	100.0%
Lotte Europe Holdings B.V.	ZAO Lotte RUS	100.0%
Swift Harvest Ltd.	가흥낙천초시유한공사	100.0%
Swift Harvest Ltd.	강소낙천마특상업유한공사	100.0%
남통휘황치업유한공사	강언시광원치업유한공사	100.0%
강소낙천마특상업유한공사	계동낙천초시유한공사	100.0%
Lotte Shopping Holdings (Hong Kong), Ltd	길림낙천초시유한공사	100.0%
롯데로지스틱스(주)	낙천(북경)물류유한공사	100.0%
LH Foods Co.,Ltd	낙천(상해)식품유한공사	90.0%
롯데쇼핑(주)	낙천(중국)기업관리유한공사	70.0%
롯데제과(주)	낙천(중국)식품유한공사	47.2%

Lotte Food Holding Co.,Ltd.	낙천(중국)투자유한공사	100.0%
롯데제과주	낙천(청도)식품유한공사	90.0%
KKD Lotte Holdings	낙천가예자(상해)찬음관리유한공사	100.0%
낙천성건설(북경)유한공사	낙천건설(심양)유한공사	100.0%
롯데케미칼주	낙천공정소료(가흥)유한공사	100.0%
롯데케미칼주	낙천공정소료(심양)유한공사	100.0%
롯데케미칼주	낙천공정소료(합비)유한공사	50.0%
롯데제과주	낙천냉음(산둥)유한공사	65.0%
(주)롯데리아	낙천리(북경)찬음관리유한공사	100.0%
Lotte Shopping Holdings (Hong Kong), Ltd	낙천마특(성도)상업유한공사	100.0%
강소낙천마특상업유한공사	낙천마특(소주)초시유한공사	100.0%
Lotte Shopping Holdings (Hong Kong), Ltd	낙천마특(중경)상업유한공사	100.0%
Lotte Properties(Shenyang) Ltd.	낙천물업관리(심양)유한공사	100.0%
Lotte Shopping Holdings (Hong Kong), Ltd	낙천백화(성도)유한공사	100.0%
Lotte Shopping Holdings (Hong Kong), Ltd	낙천백화(심양)유한공사	100.0%
Lotte Shopping Holdings (Hong Kong), Ltd	낙천백화(천진)유한공사	100.0%
Lotte Shopping Holdings (Hong Kong), Ltd	낙천상업관리(위해)유한공사	100.0%
Lotte Shopping Holdings (Hong Kong), Ltd	낙천상업관리(천진)유한공사	100.0%
롯데건설주	낙천성건설(북경)유한공사	100.0%
롯데정보통신주	낙천신식기술(북경)유한공사	100.0%
낙천신식기술(북경)유한공사	낙천신식기술(심양)유한공사	100.0%
Swift Harvest Ltd.	낙천영향(상해)초시유한공사	100.0%
롯데칠성음료주	낙천오더리음료유한공사	100.0%
HOTEL LOTTE Holdings HK Limited	낙천유락(심양)유한공사	100.0%
(주)호텔롯데	낙천유락구자문(북경)유한공사 (Lotte Duty Free Beijing Co., Ltd.)	100.0%
롯데캐피탈주	낙천용자조임(중국)유한공사	100.0%
롯데카드주	낙천잡영소자순(북경)유한공사 (LOTTE Members China)	100.0%
롯데칠성음료주	낙천장백음료유한공사	100.0%
롯데칠성음료주	낙천주업(북경)유한공사	100.0%
LOTTE PROPERTIES (CHENGDU) HK LIMITED	낙천지산(성도)유한공사	100.0%
Lotte Shopping Holdings (Hong Kong), Ltd	낙천초시유한공사	100.0%
롯데알미늄주	낙천포장(북경)유한공사	40.0%
LOTTE ASSET MANAGEMENT (HK) LIMITED	낙천항목자순(상해)유한공사	100.0%
롯데케미칼주	낙천화학(가흥)유한공사	100.0%
남통강풍치업유한공사	남통강풍창저유한공사	100.0%
Hong Fung Ltd.	남통강풍치업유한공사	100.0%
Lotte Shopping Holdings (Hong Kong), Ltd	남통금우치업유한공사	100.0%
강소낙천마특상업유한공사	남통덕신치업유한공사	100.0%
Lotte Shopping Holdings (Hong Kong), Ltd	남통미림치업유한공사	100.0%
Lotte Shopping Holdings (Hong Kong), Ltd	남통부무치업유한공사	100.0%
Lotte Shopping Holdings (Hong Kong), Ltd	남통부화치업유한공사	100.0%
Lotte Shopping Holdings (Hong Kong), Ltd	남통분달치업유한공사	100.0%

Lotte Shopping Holdings (Hong Kong), Ltd	남통요동치업유한공사	100.0%
Lotte Shopping Holdings (Hong Kong), Ltd	남통춘취치업유한공사	100.0%
Lotte Shopping Holdings (Hong Kong), Ltd	남통취항치업유한공사	100.0%
(주)대흥기획	대흥광고(상해)유한공사	100.0%
(주)롯데홀딩스	롯데물산(주)	100.0%
(주)롯데스트레티직인베스트먼트	롯데부동산(주)	100.0%
(주)롯데홀딩스	롯데상사(주)	100.0%
롯데케이칼(주)	삼강낙천화공유한공사	50.0%
Shanghai Hyundai Asia Shipping International Freight Forwarding Co.Ltd.	상해현대아륵물류유한공사	100.0%
강소낙천마특상업유한공사	서주낙천초시유한공사	100.0%
롯데쇼핑(주)	심양심락전영투자관리유한공사	49.0%
남통덕신치업유한공사	연운항익상치업유한공사	100.0%
Lotte Shopping Holdings (Hong Kong), Ltd	요녕낙천초시유한공사	100.0%
Lotte Shopping Holdings (Hong Kong), Ltd	제기덕성치업유한공사	100.0%
(주)롯데스트레티직인베스트먼트	(주)L제10투자회사	100.0%
(주)롯데스트레티직인베스트먼트	(주)L제11투자회사	100.0%
(주)롯데스트레티직인베스트먼트	(주)L제12투자회사	100.0%
(주)롯데스트레티직인베스트먼트	(주)L제1투자회사	100.0%
(주)롯데홀딩스	(주)L제2투자회사	100.0%
(주)L제2투자회사	(주)L제3투자회사	100.0%
(주)L제2투자회사	(주)L제4투자회사	100.0%
(주)L제2투자회사	(주)L제5투자회사	100.0%
(주)L제2투자회사	(주)L제6투자회사	100.0%
(주)롯데스트레티직인베스트먼트	(주)L제7투자회사	100.0%
(주)롯데스트레티직인베스트먼트	(주)L제8투자회사	100.0%
(주)롯데스트레티직인베스트먼트	(주)L제9투자회사	100.0%
(주)롯데홀딩스	(주)긴자코지코나	100.0%
(주)롯데홀딩스	(주)롯데	100.0%
(주)롯데	(주)롯데리아	100.0%
(주)롯데	(주)롯데서비스	100.0%
(주)롯데홀딩스	(주)롯데스트레티직인베스트먼트	31.0%
(주)롯데홀딩스	(주)롯데아이스	100.0%
(주)광윤사	(주)롯데홀딩스	28.1%
(주)롯데홀딩스	(주)메리초코렛컴퍼니	100.0%
(주)롯데	(주)지바롯데마린즈	81.8%
(주)롯데스트레티직인베스트먼트	(주)패밀리	25.0%
남통부화치업유한공사	지주시부화치업유한공사	100.0%
Lotte Shopping Holdings (Hong Kong), Ltd	청도낙천초시유한공사	71.3%
남통분달치업유한공사	치박분달치업유한공사	100.0%
(주)롯데	크리스피크림도너츠재팬(주)	20.0%
롯데케이칼(주)	호석화학무역(상해)유한공사	100.0%
Lotte Shopping Holdings (Hong Kong), Ltd	회안만신치업유한공사	100.0%
남통금우치업유한공사	흥화시백창치업유한공사	100.0%

주1) 기준일은 2016년 3월말

주2) ㈜광윤사, 미도리상사(주), ㈜롯데그린서비스, ㈜마켓비전, LOTTE HOTEL BEVERAGE (NYP), LLC의 최대출자자는 개인임

주3) 2016.04.01일 공정거래위원회 대기업집단 롯데계열로 편입된 롯데정밀화학(주)의 해외 계열회사는 2개사임 (LOTTE Fine Chemical Trading(Shanghai) Co., Ltd. , LOTTE Fine Chemical Europe GmbH)

(3) 회사와 계열회사간 임원 겸직 현황 (등기임원)

겸 직 자		겸 직 회 사		
성 명	직 위	회 사 명	직 위	상 근 여 부
임병연	사내이사	롯데정밀화학(주) (계열)	기타비상무이사	비상근
		현대로지스틱스(주) (계열)	기타비상무이사	비상근
		이지스일호(주) (계열)	기타비상무이사	비상근
		롯데렌탈(주) (계열)	기타비상무이사	비상근
조영제	사내이사	(주)코리아세븐 (계열)	기타비상무이사	비상근
		(주)롯데닷컴 (계열)	기타비상무이사	비상근
		롯데엑셀러레이터(주) (계열)	기타비상무이사	비상근
		씨에스유통(주) (계열)	감사	비상근

주) 조영제 이사의 겸직회사 중 씨에스유통(주)의 감사 취임일은 2016.03.23이며, 등기일은 분기보고서 제출기준일(2016.03.31) 이후인 2016.04.04 입니다.

2. 계열회사의 지분현황

(기준일 : 2016년 03월 31일)

(단위 : %)

피출자사 출자사	롯데 제과	롯데 칠성	롯데 푸드	롯데 알미늄	롯데 건설	호텔 롯데	롯데 상사	롯데 쇼핑	롯데 자이	롯데 리아
롯데제과		18.3	9.3					7.9	30.0	13.6
롯데칠성음료			9.3		3.2			3.9	20.0	2.2
롯데푸드			0.0						5.0	
롯데알미늄	15.3	8.4			9.6		6.2		5.0	
롯데건설								1.0		
호텔롯데	3.2	5.8	8.9	25.0	41.4	0.2	34.6	8.8		18.8
부산롯데호텔			4.4	3.9		0.6		0.8		11.3
롯데상사										
롯데쇼핑			3.4				27.7	6.2	30.0	38.7
롯데로지스틱스							13.7			
롯데리아									1.0	
롯데케미칼			1.0	13.2	33.9					
한국후지필름								7.9	9.0	
대흥기획	3.3									
롯데물산										

롯데캐피탈										
롯데정보통신					5.1			4.8		
롯데카드										
롯데닷컴										
롯데역사										
롯데손해보험										
삼박LFT										
마이비										
코리아세븐										
롯데자산개발										
바이더웨이										
롯데디에프글로벌										
이비카드										
현대정보기술										
충북소주										
롯데인천개발										
캐논코리아비즈니스솔루션										
롯데하이마트										
이지스일호										
현대로지스틱스										
롯데렌탈										
우리홈쇼핑										
롯데멤버스										
계	21.8	32.6	36.4	42.1	93.1	0.7	82.2	41.2	100.0	84.5

피출자사 출자사	롯데 케미칼	한국 후지 필름	대흥 기획	캐논 코리아 비즈니스 솔루션	롯데 역사	롯데 물산	롯데 닷컴	롯데 로지스 틱스	롯데 캐피탈	롯데 정보 통신
롯데제과					8.9			8.5	4.6	6.1
롯데칠성음료		5.0						5.3	4.6	1.5
롯데푸드			10.0		7.5			5.0	1.8	
롯데알미늄		2.6		5.6						
롯데건설									11.8	
호텔롯데	12.7	8.0	16.3	28.9		31.1	13.1	8.8	26.6	2.9
부산롯데호텔					1.0				11.5	
롯데상사		56.8		1.0					0.2	
롯데쇼핑			34.0		25.0			50.0	4.6	22.4
롯데로지스틱스				9.0						
롯데리아		2.1	12.5					17.3	2.6	34.5
롯데케미칼	1.7							4.6		
한국후지필름									1.7	
대흥기획					2.9			13.9	8.2	28.5
롯데물산	31.3									

롯데캐피탈										
롯데정보통신				5.6	0.2					
롯데카드										
롯데닷컴										
롯데역사										
롯데손해보험										
삼박LFT										
마이비										
코리아세븐										
롯데자산개발										
바이더웨이										
롯데디에프글로벌										
이비카드										
현대정보기술										
충북소주										
롯데인천개발										
캐논코리아비즈니스솔루션										
롯데하이마트										
이지스일호										
현대로지스틱스										
롯데렌탈										
우리홈쇼핑										
롯데멤버스										
계	45.7	74.5	72.8	50.0	45.5	31.1	90.8	49.7	88.3	73.6

출자사	코리아세븐	롯데아사히주류	롯데카드	씨텍	케이피캠텍	FRL코리아	롯데엠알시	우리홈쇼핑	롯데JTB	롯데자산개발
롯데제과	16.5									7.2
롯데칠성음료		50.0								14.2
롯데푸드										
롯데알미늄										
롯데건설										11.8
호텔롯데										7.2
부산롯데호텔			1.0							
롯데상사										
롯데쇼핑	51.1		93.8			49.0		53.0		39.1
롯데로지스틱스	13.8									
롯데리아										
롯데케미칼				50.0	100.0		50.0			20.5
한국후지필름										
대흥기획										
롯데물산										
롯데캐피탈			4.6							
롯데정보통신										

롯데카드			0.0							
롯데닷컴									50.0	
롯데역사										
롯데손해보험										
삼박LFT										
마이비										
코리아세븐										
롯데자산개발										
바이더웨이										
롯데디에프글로벌										
이비카드										
현대정보기술										
충북소주										
롯데인천개발										
캐논코리아비즈니스솔루션										
롯데하이마트										
이지스일호										
현대로지스틱스										
롯데렌탈										
우리홈쇼핑										
롯데멤버스										
계	81.4	50.0	99.4	50.0	100.0	49.0	50.0	53.0	50.0	100.0

피출자사 출자사	디 시네마 오브 코리아	롯데 손해 보험	롯데 피에스넷	씨에 이치 음료	엠제이 에이 와인	삼박 LFT	마이비	부산 하나로 카드	부산 롯데 호텔	한페이 시스
롯데제과										
롯데철성음료				100.0	100.0					
롯데푸드										
롯데알미늄										
롯데건설										
호텔롯데		23.7								
부산롯데호텔		5.5					3.9		0.0	
롯데상사										
롯데쇼핑	50.0									
롯데로지스틱스										
롯데리아										
롯데케미칼						99.5				
한국후지필름										
대흥기획		16.2								
롯데울산										
롯데캐피탈										
롯데정보통신			31.3				43.3			36.3
롯데카드						0.2	4.8			
롯데닷컴			31.3							

롯데역사		7.1								
롯데손해보험		0.9								
삼박LFT										
마이비								80.0		22.6
코리아세븐			32.3							
롯데자산개발										
바이더웨이										
롯데디에프글로벌										
이비카드							22.7			
현대정보기술										
충북소주										
롯데인천개발										
캐논코리아비즈니스솔루션										
롯데하이마트										
이지스일호										
현대로지스틱스										
롯데렌탈										
우리홈쇼핑										
롯데멤버스										
계	50.0	53.4	94.9	100.0	100.0	99.7	74.7	80.0	0.0	58.8

피출자사	유니버셜 리조트 개발	롯데 김해 개발	바이더 웨이	롯데 수원역 쇼핑타운	롯데 디에프 글로벌	롯데 디에프 리테일	이비 카드	경기 스마트 카드	인천 스마트 카드	유니 버셜 자산 관리
롯데제과										
롯데칠성음료										
롯데푸드										
롯데알미농										
롯데건설										
호텔롯데	46.1				100.0					
부산롯데호텔										
롯데상사										
롯데쇼핑		100.0		95.0						
롯데로지스틱스										
롯데리아										
롯데케미칼										
한국후지필름										
대흥기획										
롯데물산										
롯데캐피탈										
롯데정보통신							5.0			
롯데카드							95.0			
롯데닷컴										
롯데역사										
롯데손해보험										
삼박LFT										

마이비										
코리아세븐			100.0							
롯데자산개발	20.2			5.0						30.2
바이더웨이										
롯데디에프글로벌						97.7				
이비카드							-	100.0	100.0	
현대정보기술										
충북소주										
롯데인천개발										
캐논코리아비즈니스솔루션										
롯데하이마트										
이지스일호										
현대로지스틱스										
롯데렌탈										
우리홈쇼핑										
롯데멤버스										
계	66.2	100.0	100.0	100.0	100.0	97.7	100.0	100.0	100.0	30.2

피출자사 출자사	테크 항공	엔씨 에프	롯데 미쓰이	모비콤 미디어	현대 정보 기술	엠허브	롯데 송도 쇼핑 타운	충북 소주	에치 유아이	한국 에스 티엘
롯데제과										
롯데칠성음료								100.0		
롯데푸드										
롯데알미늄										
롯데건설										
호텔롯데										
부산롯데호텔										
롯데상사										
롯데쇼핑		99.8					56.3			50.0
롯데로지스틱스										
롯데리아										
롯데케미칼	100.0		50.0							
한국후지필름										
대흥기획				70.0		99.9				
롯데물산										
롯데캐피탈										
롯데정보통신					59.7					
롯데카드										
롯데닷컴										
롯데역사							30.0			
롯데손해보험										
삼박LFT										
마이비										
코리아세븐										
롯데자산개발							9.4			

바이더웨이										
롯데디에프글로벌										
이비카드										
현대정보기술					0.0					
충북소주									90.0	
롯데인천개발							4.3			
캐논코리아비즈니스솔루션										
롯데하이마트										
이지스일호										
현대로지스틱스										
롯데렌탈										
우리홈쇼핑										
롯데멤버스										
계	100.0	99.8	50.0	70.0	59.7	99.9	100.0	100.0	90.0	50.0

출자사	씨에스 유통	장교프로 젝트 유투자	롯데 하이 마트	롯데 인천 개발	엔젤 워드	베르 살리스 엘라스 토머스	동교 청기와 PFV	백학 음료	롯데 인천 타운	롯데 네슬레 코리아
롯데제과										
롯데칠성음료								86.1		
롯데푸드										50.0
롯데알미늄										
롯데건설				4.8					14.9	
호텔롯데		85.5		28.8			85.0		12.5	
부산롯데호텔										
롯데상사										
롯데쇼핑	99.9		65.3	28.8					27.5	
롯데로지스틱스										
롯데리아										
롯데케미칼						50.0				
한국후지필름										
대흥기획										
롯데물산										
롯데캐피탈										
롯데정보통신										
롯데카드										
롯데닷컴										
롯데역사										
롯데손해보험										
삼박LFT										
마이비										
코리아세븐										
롯데자산개발		9.5					10.0			
바이더웨이										
롯데디에프 글로벌										
이비카드										

현대정보기술										
충북소주										
롯데인천개발										
캐논코리아비즈니스솔루션					100.0					
롯데하이마트										
이지스일호										
현대로지스틱스										
롯데렌탈										
우리홈쇼핑										
롯데멤버스										
계	99.9	95.0	65.3	62.5	100.0	50.0	95.0	86.1	54.9	50.0

출자사	마곡지구 피에프브이	은평 피에프 브이	롯데 백화점마산	이지스 일호	현대 로지 스틱스	현대 코스코로지 스틱스	롯데 멤버스	롯데 쇼핑 타운 대구
롯데제과				1.8				
롯데칠성음료				1.8				
롯데푸드				1.9				
롯데알미농								
롯데건설								
호텔롯데				6.9				
부산롯데호텔							1.0	
롯데상사								
롯데쇼핑		17.5	100.0	1.8			93.8	
롯데로지스틱스				5.5				
롯데리아				6.7				
롯데케미칼				8.6				
한국후지필름								
대흥기획								
롯데물산								
롯데캐피탈							4.6	
롯데정보통신								
롯데카드								
롯데닷컴								
롯데역사								
롯데손해보험								
삼박LFT								
마이비								
코리아세븐								
롯데자산개발	95.0	69.5						100.0
바이더웨이								
롯데디에프글로벌								
이비카드								
현대정보기술								
충북소주								
롯데인천개발								

캐논코리아비즈니스솔루션								
롯데하이마트								
이지스일호					88.8			
현대로지스틱스						51.0		
롯데렌탈								
우리홈쇼핑								
롯데멤버스							0.0	
계	95.0	87.0	100.0	35.0	88.8	51.0	99.4	100.0

출자사	롯데 면세점제주	롯데 렌탈	롯데 오토 리스	롯데 오토 케어	그린카	롯데 타운 동탄	제이지산업
롯데제과							
롯데칠성음료							
롯데푸드							
롯데알미늄							
롯데건설						40.0	
호텔롯데	100.0	20.8					
부산롯데호텔		10.8					
롯데상사							
롯데쇼핑						50.0	
롯데로지스틱스							
롯데리아							
롯데케미칼							
한국후지필름							
대흥기획							
롯데물산							
롯데캐피탈							
롯데정보통신							
롯데카드							
롯데닷컴							
롯데역사							
롯데손해보험		4.9					
삼박LFT							
마이비							
코리아세븐							
롯데자산개발						10.0	
바이더웨이							
롯데디에프글로벌							
이비카드							
현대정보기술							
충북소주							
롯데인천개발							
캐논코리아비즈니스솔루션							
롯데하이마트		4.9					
이지스일호							

현대로지스틱스							
롯데렌탈			100.0	100.0	92.0		100.0
우리홈쇼핑		8.6					
롯데멤버스							
계	100.0	50.0	100.0	100.0	92.0	100.0	100.0

※ 계열회사 중 '시네마통상, 에스엔에스인터내셔널, 시네마푸드, 에스디제이' 4개사는 계열회사가 보유하고 있는 지분이 없으므로 피출자회사 대상에서 제외함.

3. 타법인 출자현황

(기준일 : 2016년 03월 31일)

(단위 : 백만원, 천주, %)

법인명	최초취득일자	출자 목적	최초취득 금액	기초잔액			증가(감소)			기말잔액			최근사업연도 재무현황	
				수량	지분율	장부 가액	취득(처분)		평가 손익	수량	지분율	장부 가액	총자산	당기 순손익
							수량	금액						
오마이 뉴스 (비상장)	2003.03.31	지분 투자	300	10	2.90	300	-	-	-	10	2.90	300	8,728	-49
롯데렌탈(주) (비상장)	2015.06.03	유통사업 역량강화	49,546	481	4.90	51,588	-	-	-	481	4.90	51,588	2,841,953	4,276
합 계				-	-	51,888	-	-	-	-	-	51,888	-	-

주1) 롯데렌탈(주)는 계열사입니다. 주식회사 케이티렌탈은 2015년 6월 3일 kt그룹에서 롯데그룹으로 매각이 완료되었으며, 2015년 6월 24일 임시주주총회결의를 통해 (주)케이티렌탈에서 롯데렌탈(주)로 명칭을 변경하였습니다.

주2) 각 법인의 최근사업연도 재무현황은 15년 12월 말 기준이며, 롯데렌탈(주)의 재무현황은 별도 재무제표 기준입니다.

주3) 당사는 2016년 5월 3일 이사회에서 롯데렌탈(주)의 유상증자에 참여하여 98억원을 추가 출자하기로 결정 하였습니다.

X. 이해관계자와의 거래내용

1. 대주주 등에 대한 신용공여 등

가. 가지급금 및 대여금(증권 대여 포함)

- 당사는 보고서 제출일 기준일 현재 해당사항이 없습니다.

나. 담보제공 내역

- 당사는 보고서 제출일 기준일 현재 해당사항이 없습니다.

다. 채무보증 내역

- 당사는 보고서 제출일 기준일 현재 해당사항이 없습니다.

라. 차입금 내역

- 당사는 보고서 제출일 기준일 현재 해당사항이 없습니다.

2. 대주주와의 자산양수도 등

- 당사는 보고서 제출일 기준일 현재 해당사항이 없습니다.

3. 대주주와의 영업거래

(단위: 천원)

구분	성명 (법인명)	관계	2016년도 3월 말	
			금액	내용
매출 거래	롯데쇼핑(주)	지배회사	50,433	상품, 온라인몰 판매분 등
매입 거래	롯데쇼핑(주)	지배회사	10,583,249	임차료, 상품권 수수료 등

주) 매입거래는 분기검토보고서 주석 '30.특수관계자 거래' 내역 중 기타비용을 기재하였습니다.

4. 대주주 이외의 이해관계자와의 거래

가. 특수관계자와의 거래내역

당사는 특수관계자와 용역의 제공 등의 거래를 하고 있는 바, 당분기와 전분기의 특수관계자와의 거래내역은 다음과 같습니다.

① 제 30(당) 기 1분기

(단위:천원)						
특수관계 구분	특수관계자명	매출	매입	유·무형자산 취득	기타수익	기타비용
지배회사	롯데쇼핑(주)	50,433	-	-	-	10,583,249
기타특수관계자	롯데카드(주)	-	-	-	-	4,815,907

	(주)대흥기획	-	-	90,200	-	2,587,442
	롯데정보통신(주)	-	-	3,627,893	-	1,277,399
	롯데알미늄(주)	19,907	1,318,992	879,125	-	845,975
	롯데로지스틱스(주)	-	-	-	-	895,126
	(주)롯데닷컴	15,691	-	621,500	-	248,411
	롯데멤버스(주)	-	-	-	80,866	1,612,196
	(주)우리홈쇼핑	9,934	-	-	-	264,838
	롯데손해보험(주) 등	774,659	88,253	-	-	2,225,825
합	계	870,624	1,407,245	5,218,718	80,866	25,356,368

② 제 29(전) 기 1분기

(단위:천원)						
특수관계 구분	특수관계자명	매출	매입	유,무형자산 취득	기타수익	기타비용
지배회사	롯데쇼핑(주)	172,628	-	-	-	9,928,630
기타특수관계자	롯데카드(주)	-	-	-	-	5,168,131
	(주)대흥기획	-	-	-	-	1,684,604
	롯데정보통신(주)	-	-	1,143,036	-	484,182
	롯데알미늄(주)	4,276	164,391	196,861	-	825,267
	롯데로지스틱스(주)	5,730	-	-	-	735,246
	(주)롯데닷컴	336	-	1,209,239	-	170,961
	롯데멤버스(주)	-	-	-	48,509	715,511
	(주)우리홈쇼핑	-	-	-	-	107,214
	롯데손해보험(주) 등	188,999	87,386	6,480	-	1,545,137
합	계	371,969	251,777	2,555,616	48,509	21,364,883

나. 특수관계자에 대한 채권·채무 내역

당분기말과 전기말 현재 당사와 특수관계자에 대한 채권·채무내역은 다음과 같습니다.

① 제 30(당) 기 1분기

(단위:천원)					
특수관계 구분	특수관계자명	채권		채무	
		매출채권	기타의 채권	매입채무	기타의 채무
지배회사	롯데쇼핑(주)	3,626,005	531,000	-	3,882,707
기타특수관계자	롯데카드(주)	2,052,876	-	-	3,974,130
	(주)대흥기획	-	-	-	8,884,511
	롯데정보통신(주)	-	-	-	1,780,644
	롯데알미늄(주)	1,291	-	1,122,605	920,616
	롯데로지스틱스(주)	-	-	-	320,395
	(주)롯데닷컴	1,139,051	1,363	-	704,300
	롯데멤버스(주)	-	28,489	-	977,152
	(주)우리홈쇼핑	964,197	-	-	5,342
	롯데손해보험(주) 등	2,692	477	57,474	1,050,679

합 계	7,786,112	561,329	1,180,079	22,500,476
-----	-----------	---------	-----------	------------

② 제 29(전) 기

(단위:천원)					
특수관계 구분	특수관계자명	채권		채무	
		매출채권	기타의 채권	매입채무	기타의 채무
지배회사	롯데쇼핑(주)	4,553,081	531,000	-	11,941,075
기타특수관계자	롯데카드(주)	1,678,323	-	-	5,621,604
	(주)대흥기획	-	-	-	9,593,317
	롯데정보통신(주)	-	-	-	3,230,884
	롯데알미늄(주)	-	-	880,222	1,675,175
	롯데로지스틱스(주)	-	-	-	416,404
	(주)롯데닷컴	1,530,205	-	-	2,240,559
	롯데멤버스(주)	-	35,790	-	1,409,517
	(주)우리홈쇼핑	1,945,833	-	-	-
	롯데손해보험(주) 등	389,888	-	68,497	2,139,188
합 계		10,097,330	566,790	948,719	38,267,723

다. 부동산 매매 내역

- 당사는 해당사항이 없습니다.

XI. 그 밖에 투자자 보호를 위하여 필요한 사항

1. 공시내용의 진행, 변경사항 및 주주총회 현황

가. 공시사항의 진행, 변경사항

- 당사는 보고서 제출일 현재 해당사항이 없습니다.

나. 주주총회 의사록 요약

주총일자 (구분)	주요내용	비고
2016-03-18	가. 보고사항 1) 감사보고 2) 영업보고 나. 결의사항 1. 제29기 재무제표(이익잉여금처분계산서 포함) 등 승인의 건 2. 이익배당 승인의 건 3. 이사 선임의 건 4. 감사위원 선임의 건 5. 정관 일부 변경 승인의 건 6. 이사 보수한도 승인의 건	원안대로 통과
2015-03-20	가. 결의사항 1. 제 28기 재무제표 승인의 건 2. 이익배당 승인의 건 3. 이사 선임의 건 4. 이사 보수한도 승인의 건	원안대로 통과
2014-11-13	가.결의사항 1. 사내이사 3명, 사외이사 2명 선임 2. 사외이사인 감사위원회 위원 2명 선임 3. 퇴직금 지급규정 (부칙 - 시행기준일) 변경	원안대로 통과
2014-03-21	가.보고사항 1) 감사보고 2) 영업보고 나.결의사항 1. 제27기 재무제표(이익잉여금처분계산서 포함), 연결재무제표 승인 2. 이익배당 승인 3. 정관 일부변경(사업목적 추가) 승인의 건 4. 이사 선임의 건 5. 감사위원 선임의 건 6. 이사 보수한도 승인의 건 7. 퇴직금 지급규정 변경 승인의 건	원안대로 통과

2013-03-22	가.보고사항 1) 감사보고 2) 영업보고 나.결의사항 1. 제26기 재무제표 및 연결재무제표 승인의 건 2. 이익배당 승인의 건 3. 정관일부 변경의 건 4. 이사 선임의 건 5. 감사위원 선임의 건 6. 이사의 보수한도 승인의 건	원안대로 통과
2012-03-23	가.보고사항 1) 감사보고 2) 영업보고 나.결의사항 1. 제25기 재무제표 승인의 건 2. 이사 보수한도액 승인의 건	원안대로 통과
2012-07-18	가.결의사항 1. 사외이사 선임의 건 2. 감사위원 선임의 건	원안대로 통과
2012-09-26	가.결의사항 1.의장 선임의 건 2. 임시주주총회 연기의 건	원안대로 통과
2012-10-31	가.결의사항 1. 이사 선임의 건 2. 감사위원 선임의 건 3. 정관 변경의 건(상호변경)	원안대로 통과
2011-02-16	가.보고사항. 24기 회계연도의 영업현황 보고 및 감사보고, 지정감사인 선임 보고 나.결의사항 1. 제24기 재무제표 승인의 건 2. 이사 보수한도 승인의 건 3. 배당금 지급 승인의 건	원안대로 통과
2011-06-16	가.결의사항 1. 감사위원회 위원 선임의 건	원안대로 통과
2011-11-30	가.결의사항 1. 이사 선임의 건 : 사내이사- 유경선	원안대로 통과

2. 우발채무 등

가. 중요한 소송사건

2016년 3월 말 계류 중인 소송사건은 당사가 피소된 7건(관련금액 1,590백만원)과 당사가

제소한 5건(관련금액 2,827백만원)이 있습니다. 당사의 경영진은 상기 소송사건의 결과가 당사의 재무제표에 중요한 영향을 미치지 아니할 것으로 판단하고 있습니다.

[2016년 3월 31일 기준 소송 진행 내역]

(단위:원)

관할법원	소송당사자	소송접수일	소송금액	소송 구분
대법원	원고: 한국음악저작권협회 피고: 롯데하이마트(주)	2011.12.30	943,800,000	손해배상(기) 청구의 소
서울 고등법원	원고: 롯데하이마트(주) 피고: 선종구	2013.03.06	175,642,420	손해배상 청구의소
서울 고등법원	원고: 정한섭 피고: 롯데하이마트(주)	2014.07.09	55,483,665	손해배상 청구의소
대구 고등법원	원고: 강순옥 외 18 피고: 롯데하이마트(주)	2014.12.24	444,508,841	손해배상 청구의소
대전 지방법원 천안지원	원고: 롯데하이마트(주) 피고: 최영섭	2015.07.23	39,681,000	손해배상
의정부 지방법원 고양지원	원고: 박상일 피고: 롯데하이마트(주)	2015.06.22	3,000,000	손해배상
서울중앙 지방법원	원고: 롯데하이마트(주) 피고: 김성찬 강만석	2015.08.14	2,392,627,600	손해배상
대구 지방법원	원고: 류삼규, 송근배 피고: 롯데하이마트(주)	2015.10.20	8,500,000	부당이득
부산 지방법원	원고: 이종률 피고: 롯데하이마트(주)	2016.01.19	98,390,312	건물명도
서울 남부지법	원고: 롯데하이마트(주) 피고: 구청치 외 3	2016.02.19	88,000,000	손해배상
서울 중앙지법	원고: 롯데하이마트(주) 피고: 김원곤	2016.03.22	131,214,450	임대료
서울 중앙지법	원고: 고원호 외 17 피고: 롯데하이마트(주)	2016.03.25	36,000,000	임금

(출처 : 당사 내부자료)

① 손해배상(대법원 2016다204653)

구분	내용
소제기일	-2011.12.30.
소송당사자	-원고 : (사)한국음악저작권협회, 피고 : 롯데하이마트(주)
소송의내용	-회사 매장에서 방송업자로부터 공급받은 한국가요 재생 관련 음악저작권협회의 공연사용료 지급청구

소송가액	-943,800,000원
진행상황	-2014.06.12. 1심(서울중앙지법 2013가합552486) 회사 전부승소 -2015.12.10. 2심(서울고등법원 2014나2023643) 회사 일부 패소 -2016.01.26. 대법원 사건 접수
향후소송일정및대응방안	-현재 대법원 재판부 내에서 법리 검토 중이며 향후 추이에 따라 대응 예정

② 손해배상(서울고법 2015나2040638)

구분	내용
소제기일	-2013.03.06.
소송당사자	-원고 : 롯데하이마트(주), 피고 : 선종구
소송의내용	-前 대표이사의 이사회 결의 없는 급여 증액, 공사비용 배임 등을 이유로 소제기
소송가액	-175,642,420원
진행상황	-2015.07.03. 1심(서울중앙지법 2013가합17761) 회사 일부승소 -2015.08.05. 회사 항소제기하여 2심 진행중
향후소송일정및대응방안	-2016.05.26 2심 판결선고가 예정되어 있고, 선고 내용에 따라 대응 예정

③ 손해배상(서울고법 2015나2019580)

구분	내용
소제기일	-2014.07.09.
소송당사자	-원고 : 정한섭, 피고 : 롯데하이마트(주)
소송의내용	-前직원 불법행위에 대하여 사용자책임에 근거한 손해배상 청구
소송가액	-55,483,665원
진행상황	-2015.03.24. 1심(서울중앙지법 2014가합) 회사 일부패소 -2015.04.27. 회사 항소제기하여 2심 진행중
향후소송일정및대응방안	-2016.05.18. 2심 판결선고가 예정되어 있고, 선고 내용에 따라 대응 예정

④ 손해배상(대구고법 2015나24349)

구분	내용
소제기일	-2014.12.24.
소송당사자	-원고 : 강순옥 외 18명, 피고 : 롯데하이마트(주)
소송의내용	-직원이 고객을 대상으로 상품거래와 금융거래를 동시 편법 진행, 그 후 피해 고객들의 손해배상 청구
소송가액	-444,508,841원
진행상황	-2015.10.15. 1심(대구지법 2014가합9827) 회사 전부승소 -2015.11.02. 원고 항소제기하여 2심 진행중
향후소송일정및대응방안	-2016.05.19. 2심 판결선고가 예정되어 있고, 선고 내용에 따라 대응 예정

⑤ 손해배상(대전지법 천안지원 2015가단109481)

구분	내용
소제기일	-2015.07.23

소송당사자	-원고 : 롯데하이마트(주), 피고 : 최영섭
소송의내용	-회사 지정 상층의 카페의 급수 배관 파손으로 회사 PC코너 침수 피해
소송가액	-39,681,000원
진행상황	-2015.03.19. 회사 채권 가압류 결정 -2016.04.21. 3차 변론기일 속행
향후소송일정및대응방안	-2016.06.16. 변론기일 예정되어 있고, 회사 손해액 입증 예정

⑥ 손해배상(의정부지법 고양지원 2016나51997)

구분	내용
소제기일	-2015.06.22.
소송당사자	-원고 : 박상일, 피고 : 롯데하이마트(주)
소송의내용	-회사의 판촉문자 발송에 대하여 개인정보보호법 위반 등 주장
소송가액	-3,000,000원
진행상황	-2016.02.17. 1심(의정부지법 고양지원 2015가소83528) 회사 전부승소 -2016.03.03. 원고 항소제기하여 2심 진행중
향후소송일정및대응방안	-2016.05.27. 항소심 변론기일이 예정되어 있고 원고의 주장에 따라 대응 예정

⑦ 손해배상(서울중앙 2015가합567291)

구분	내용
소제기일	-2015.08.14.
소송당사자	-원고 : 롯데하이마트(주), 피고 : 김성찬, 강만석, 이지영
소송의내용	-당사 직원이 핸드폰을 횡령 후 지인과 공모하여 판매
소송가액	-2,392,627,600원
진행상황	-2015.10.27. 원고 소장 제출 -2016.06.10. 1차 변론기일
향후소송일정및대응방안	-2016.06.10. 1차 변론기일이 예정되어 있고, 증거 및 보전처분 가능한 재산 확보에 주력

⑧ 부당이득(대구지법 2015가소64750)

구분	내용
소제기일	-2015.10.20.
소송당사자	-원고 : 류상규, 송근배, 피고 : 롯데하이마트(주)
소송의내용	-회사 지정 재고부족 발생 및 前지정장 변상 조치 후, 재고부족금 중 일부 부당이득 주장하며 소 제기
소송가액	-8,500,000원
진행상황	-2015.10.20. 원고 소제기 -2016.04.28. 선고기일(회사 일부패소)
향후소송일정및대응방안	-종결

⑨ 건물명도(부산지법 2016머40723)

구분	내용
----	----

소제기일	-2016.01.19.
소송당사자	-원고 : 이종률 외 17명, 피고 : 롯데하이마트(주)
소송의내용	-부산총무점 지주인 원고 측 당사에 임대차계약 갱신 거절 및 임차료 증액 요청
소송가액	-98,390,312원
진행상황	-2016.03.07. 1차 조정기일 -2016.04.04. 2차 조정기일(조정 불성립)
향후소송일정및대응방안	-종결

⑩ 손해배상(서울남부지법 2016가단7252)

구분	내용
소제기일	-2016.02.19.
소송당사자	-원고 : 롯데하이마트(주), 피고 : 구정치 외 3명
소송의내용	-신규 출점부지 입점 협의 진행중 지주의 일방적인 계약체결 거절에 따른 관련 비용 손해배상 청구
소송가액	-88,000,000원
진행상황	-2016.02.19. 원고 소장 제출 -2016.03.29. 피고 대리인 선임
향후소송일정및대응방안	-향후 변론 기일을 통해 피고의 과실 및 계약 진행 상 신뢰이익 존재 여부 입증 예정

⑪ 임대료(서울중앙 2016차12609)

구분	내용
소제기일	-2016.03.22.
소송당사자	-원고 : 롯데하이마트(주), 피고 : 김원곤
소송의내용	-당사 물류 위탁업체의 재고관리 부실로 재고과부족 발생으로 인한 손해배상 청구
소송가액	-131,214,450원
진행상황	-2016.04.01. 가압류 결정 -2016.04.06. 지급명령 결정
향후소송일정및대응방안	-보전처분 가능한 재산 확보에 주력 예정

⑫ 임금(서울중앙 2016가합514638)

구분	내용
소제기일	-2016.03.25.
소송당사자	-원고 : 고원호 외 17명, 피고 : 롯데하이마트(주)
소송의내용	-前지점장, 연장근로, 휴일근로 등에 대한 법정수당 및 퇴직금 등 미지급분 청구
소송가액	-36,000,000원
진행상황	-2016.03.25. 원고 소제기 -2016.04.15. 회사 소송대리인 선임
향후소송일정및대응방안	-근로 상세 내역 등의 확인을 통해 대응 예정

향후 소송 결과에 따라 회사에 미치는 영향

- 당사가 피소된 사건들의 패소가능성 등을 합리적으로 추정한 결과 당사는 사건들의 패소가능성이 적다고 판단하여 충당부채를 계상한 내역이 없으며, 검토보고서 상 우발채무 등으로 명시하였습니다. 당사의 경영진은 상기 소송사건의 결과가 당사의 재무제표에 중요한 영향을 미치지 아니할 것으로 판단하고 있습니다.

나. 견질 또는 담보용 어음·수표 현황

- 당사는 보고서 제출일 현재 해당사항이 없습니다.

다. 채무보증 현황

- 당사는 보고서 제출일 현재 해당사항이 없습니다.

라. 채무인수약정 현황

- 당사는 보고서 제출일 현재 해당사항이 없습니다.

마. 그 밖의 우발채무 등

(1) 당분기말 현재 당사는 수입보증금과 관련하여 단기금융상품(장부가액: 500백만원)과 유형자산 및 투자부동산 (총 장부가액: 1,436백만원, 채권최고액: 720백만원)을 임차인에게 담보로 제공하고 있습니다(주석 7참조).

(2) 당분기말 현재 당사는 (주)국민은행과 30,000백만원을 한도로 당좌차월약정을 체결하고 있으며, (주)우리은행 외 3개 금융기관과 190,000백만원 한도의 여신거래약정을 체결하고 있습니다.

(3) 당분기말 현재 당사는 전자단기사채를 200,000백만원을 한도로 발행하고 있으며, NH투자증권(주)를 모집인으로 하여 발행한 금액은 70,000백만원입니다.

(4) 당분기말 현재 당사는 (주)하나은행 외 2개 금융기관과 130,000백만원 한도의 외상매출채권담보대출약정을 체결하고 있으며 미결제잔액은 56,914백만원입니다.

(5) 당분기말 현재 당사는 (주)신한은행과 USD 10백만의 내국신용장 개설 약정을 체결하고 있으며, 미결제잔액은 없습니다.

(6) 당분기말 현재 당사는 보증을 요구하는 일부 납품업체와의 납품계약 등과 관련하여 서울보증보험(주)로부터 5,925백만원의 보증을 제공받고 있습니다.

(7) 당분기말 현재 당사는 지점사무실 및 물류창고 등과 관련하여 삼도주택(주) 등과 임대차계약을 체결하고 있으며 83,594백만원(전기말: 83,280백만원)의 보증금을 예치하고 있습니다. 이와 관련한 당분기의 지급임차료는 23,814백만원(전분기: 23,365백만원)입니다.

(8) 당분기말 현재 계류 중인 소송사건은 당사가 피소된 7건(관련금액 1,590백만원)과 당사

가 제소한 5건(관련금액 2,827백만원)이 있습니다. 당사의 경영진은 상기 소송사건의 결과가 당사의 재무제표에 중요한 영향을 미치지 아니할 것으로 판단하고 있습니다.

(9) 당사는 전기말 현재 이자율 및 환율 변동에 따른 현금흐름위험 회피를 위하여 미즈호은행 서울지점(Mizuho Bank, Ltd. Seoul Branch.)과 USD 30백만의 통화스왑 (Cross-currency Swap)계약을 체결하고 있습니다. 이와 관련하여 당분기 중 계약기간이 종료하였으며, 당사는 통화스왑거래손실 374백만원을 인식하였습니다.

3. 제재현황 등 그 밖의 사항

가. 제재현황

구분	회사	일자	처벌 또는 조치대상자	처벌 또는 조치내용	사유 및 근거법령	재발방지를 위한 회사의 대책
전자제품 전문점	롯데하이마트(주)	2009.10.22.	롯데하이마트(주)	서울지방국세청으로부터 약 68억원의 추가세금 납부 명령	세법에 의거한 세무조사	지적사항에 대한 세무조정을 통해 정상화
	롯데하이마트(주)	2009.11.09	롯데하이마트(주)	공정거래위원회의 시정명령	부당반품, 파견사원 파견 등의 사유로 특정불공정거래행위 (독점규제 및 공정거래에 관한 법률 23조)	서면약정 체결 및 납품업자의 객관적 근거자료 확보
	롯데하이마트(주)	2012.04.16 ~ 2012.05.01	롯데하이마트(주)	한국거래소의 주권에 대한 매매 거래 금지 및 상장폐지실질심사 대상여부 검토 후 거래재개	대검찰청 중앙수사부가 전 대표이사등을 횡령·배임 혐의로 기소 (유가증권시장 상장규정 제95조)	경영개선계획을 한국 거래소에 제출 및 이행 현황을 주기적으로 공시

주) 당사의 전 대표이사 선중구는 표의 횡령·배임혐의와 관련하여 15년 1월 22일 서울중앙지방법원 1심판결에서 일부유죄 판결을 받아 징역 10월에 집행유예 2년을 선고 받았습니다.

나. 단기매매차익 미환수 현황

- 당사는 과거 3사업연도 및 이번 사업연도 공시서류작성기준일까지 단기매매차익 발생사실을 증권선물위원회(금융감독원장)로부터 통보받은 바 없습니다.

다. 작성기준일 이후 발생한 주요 사항

- 당사는 2016년 5월 3일자 이사회에서 롯데렌탈(주)의 유상증자에 참여하여 98억원을 추가 출자하기로 결정하였습니다.

4. 공모자금의 사용내역

신고일 기준 현재 동사의 공모자금 조달 내역 및 사용 내역은 다음과 같습니다.

1) IPO를 통해 조달한 자금의 사용내역

(단위 : 백만원)

구분	납입일	납입금액	신고서상 자금사용 계획	실제 자금사용 현황
기업공개	2011.06.24	265,500	차입금 상환	08년 1월 인수금융 계약에 따라 농협외 9개 금융기관에서 대출한 장기 차입금 10,655억 중 신주 발행자금 2,655억 조기 상환

자료: 동사 자료

2) 자산유동화사채를 통해 조달한 자금의 사용내역

(기준일 : 2016년 03월 31일)

(단위: 천원, %)

종 목	금액	이자율	최종만기일	사용목적	사용내역
제1-1회 무보증사채	13,000,000	4.60	2013.04.30	차입금 상환	동일
제1-2회 무보증사채	13,000,000	4.63	2013.05.31	차입금 상환	동일
제1-3회 무보증사채	14,000,000	4.67	2013.06.30	차입금 상환	동일
제1-4회 무보증사채	14,000,000	4.70	2013.07.31	차입금 상환	동일
제1-5회 무보증사채	14,000,000	4.71	2013.08.31	차입금 상환	동일
제1-6회 무보증사채	14,000,000	4.72	2013.09.30	차입금 상환	동일
제1-7회 무보증사채	14,000,000	4.74	2013.10.31	차입금 상환	동일
제1-8회 무보증사채	14,000,000	4.75	2013.11.30	차입금 상환	동일
제1-9회 무보증사채	10,000,000	7.48	2013.12.31	차입금 상환	동일
제1-10회 무보증사채	10,000,000	7.48	2014.01.31	차입금 상환	동일
합 계	130,000,000	-	-	-	-

자료 : 동사 자료

주) 제1회 자산유동화사채는 Call-Option 행사로 조기상환 됨

3) 무보증사채를 통해 조달한 자금의 사용내역

[미상환 사채 내역]

(단위 : 천원, %)

종 목	금액	이자율	최종만기일	사용목적	사용내역
제3-2회 무보증사채	150,000,000	3.04	2018.03.04	운영자금	동일
제4-1회 무보증사채	180,000,000	2.093	2018.10.28	차입금 상환	동일
제4-2회 무보증사채	100,000,000	2.367	2020.10.28	차입금 상환	동일
제4-3회 무보증사채	40,000,000	2.7	2022.10.28	차입금 상환 및 운영자금	동일
제5-1회 무보증사채	130,000,000	2.079	2019.01.28	차입금 상환	동일
제5-2회 무보증사채	50,000,000	2.443	2021.01.28	차입금 상환	동일

자료: 동사 자료

5. 사모자금의 사용내역

(기준일: 2016.03.31)

(단위: 천원)

구분	납입일	납입금액	자금사용 계획	실제 자금사용 현황	차이발생 사유 등
외화사모사채	2013.03.27	USD 30,000,000\$ (원화 33,570,000)	운전자금	운전자금	-

주1) 스왑환율 : 1\$ = 1,119원

주2) 상기 외화사모사채는 16년 3월 중 상환 완료한 건입니다.

6. 소규모 합병관련 주요사항

가. 소규모합병

1) 합병 당사회사

합병 후 존속회사	상호	롯데하이마트 주식회사 (이하 "당사" 또는 "롯데하이마트")
	소재지	서울특별시 강남구 삼성로 156(대치동)
	대표이사	이동우
	법인구분	유가증권시장 주권상장법인
합병 후 소멸회사	상호	하이마트로지텍 주식회사 (이하 "하이마트로지텍")
	소재지	경기도 안산시 단원구 고잔동 725
	사내이사	한병희
	법인구분	주권비상장법인
합병 후 소멸회사	상호	주식회사 하이마트쇼핑몰 (이하 "하이마트쇼핑몰")
	소재지	서울특별시 도봉구 노해로 397(창동)
	사내이사	김용옥
	법인구분	주권비상장법인

2) 합병형태 : 소규모합병

3) 합병배경 : 지배구조 단순화 및 경영 효율성을 증대, 사업간 시너지 효과의 극대화를 통한 기업가치를 제고

4) 합병비율

- (롯데하이마트 : 하이마트로지텍 : 하이마트쇼핑몰) = 1 : 0 : 0

5) 합병 주요일정

구분	합병회사 (롯데하이마트)	피합병회사 (하이마트로지텍)	피합병회사 (하이마트쇼핑몰)
----	------------------	--------------------	--------------------

이사회 결의일 (주주총회 결의일)1)	2013. 10. 21.	2013. 10. 21.	2013. 10. 21.
합병계약일	2013. 10. 23.	2013. 10. 23.	2013. 10. 23.
권리주주 확정 기준일	2013. 11. 6.	-	-
소규모합병 공고일	2013. 11. 6.	-	-
합병승인을 위한 이사회 결의 일(주주총회 결의일)2)	2013. 11. 21.	2013. 11. 21.	2013. 11. 21.
합병기일	2014. 1. 1.	2014. 1. 1.	2014. 1. 1.
합병보고 총회일 (이사회보고일)	2013. 12. 30.	-	-
합병종료보고 공고일	2014. 1. 2.	-	-
합병(소멸)등기일	2014. 1. 2.	2014. 1. 2.	2014. 1. 2.
주주명부 폐쇄공고	2013.10.22.	-	-
주주명부 폐쇄기간	2013.11.7.~11.12.	-	-
합병 반대주주 반대의사 접수 기간	2013.11.7.~11.20.	-	-
채권자 이의제출 공고일	2013.11.21.	2013. 11. 21.	2013. 11. 21.
채권자 이의제출 기간	2013.11.22.~12.22.	2013.11.22.~12.22.	2013.11.22.~12.22.

주1) 피합병회사인 하이마트로지텍과 하이마트쇼핑몰은 상법상 자본금 10억 미만의 소규모 회사로서 제383조 제1항 단서에 따라 현재 이사를 각 1인씩만 두고 있으므로, 상법 제383조 제4항 및 제398조에 따라 주주총회로 본건 결의를 개최하였습니다.

주2) 본건 합병은 합병회사인 롯데하이마트에는 소규모합병에 해당되므로, 본건 합병승인을 위한 주주총회는 이사회결의로 같음하였습니다. 피합병회사인 하이마트로지텍과 하이마트쇼핑몰은 일반 합병절차에 따라 본건 합병승인을 위한 주주총회를 개최하였습니다.

주3) 합병회사인 롯데하이마트의 경우 소규모합병에 해당되므로 주식매수청구권이 인정되지 아니하며, 피합병회사인 하이마트로지텍, 하이마트쇼핑몰은 본건 합병에 대하여 총주주(롯데하이마트)의 동의를 있는 경우에 해당하므로 주식매수청구권이 발생하지 않았습니다.

주4) '권리주주 확정기준일'은 '소규모합병에 대한 반대의사 표시를 위한 주주확정기준일'입니다.

주5) 롯데하이마트의 합병보고총회는 이사회 보고 및 공고로 같음하였습니다.

6) 상기 합병에 따른 회계처리 요약은 다음과 같습니다. (단위: 천원)

구 분	금 액
이전대가(*1)	7,571,081

취득한 자산과 인수한 부채의 계상액(*2)	
유동자산	18,350,488
비유동자산	448,266
유동부채	(10,782,255)
비유동부채	(445,418)
총 식별가능한 순자산	7,571,081

(*1) 합병기일 현재 재무제표상 종속기업투자 장부가액입니다.

(*2) 본 합병은 지배·종속기업간 합병이므로, 회사는 취득한 자산과 인수한 부채에 대하여 합병일 현재의 연결 재무제표상의 장부금액으로 인식하였습니다.

7) 상기 합병은 롯데하이마트의 완전자회사(지분율 100%)들을 합병하면서 신주를 발행하지 않는 경우로서, 이런 경우에는 합병가액의 적정성에 대한 외부평가기관의 평가를 요구하지 않은 것으로 규정하고 있는바, 외부평가기관의 별도 평가를 거치지 아니하였습니다.

※ 하이마트로지텍(주)와 (주)하이마트쇼핑몰은 소규모합병 전 부터 당사의 종속회사로 분류되었기 때문에 '합병등 전후의 재무사항 비교표'는 기재를 생략함.

【 전문가의 확인 】

당사는 기업공시규정에 따라 전문가의 확인여부에 대한 기재를 생략합니다.

1. 전문가의 확인

- 해당사항 없음

2. 전문가와의 이해관계

- 해당사항 없음